



## ANEXO II – Proposta/Plano de Trabalho

### 01 - IDENTIFICAÇÃO DO OBJETO/ENTIDADE PROPONENTE

Objeto da Parceria (Nome do projeto)			Mês e Ano Execução	
PEDAL SAMPA			07/2023	
Nome da Entidade Proponente		CNPJ	Telefone	
ASSOCIAÇÃO BRASILEIRA DE CICLOMOBILIDADE - ABC		59.481.044/0001-23	3230-7695	
Endereço da Entidade	Bairro	CEP	Município	
Av. Pedroso de Moraes, 517	Pinheiros	05419-000	São Paulo	
Banco	Agência	Conta Corrente	Site Ativo	E-mail
Brasil	-	-	ciclomobilidade.org.br	adm.abc@ciclomobilidade.org.br
Nome do Dirigente Responsável da OSC		RG	CPF	Telefone
Jose George Breve		5.861.931-8 SSP/SP	389.652.248-53	11 9.6810-9188
Nome do Responsável Técnico do Projeto		CREF	Telefone	
Isabel Cristina Benedito		027953-G/SP	11 3230-7695	
Endereço do responsável Técnico		E-mail		
Rua Manoel Fernandes Lopes, 118, Bairro Mauá, São Caetano do Sul - SP - CEP 09580-560		adm.abc@ciclomobilidade.org.br		

### 02 - DESCRIÇÃO DO PROJETO:

Nome do Projeto	Modalidade/Lote	Período de Execução
PEDAL SAMPA	Ciclismo recreativo	34 ativações em 06 locais simultâneos e 6



	e cultural	Passeios Ciclísticos, com início em 06/08/2023	
<b>Horário da Execução</b>		<b>Forma de Execução / Sistema de Disputa</b>	
09h00 às 16h00		Evento inclusivo de participação popular para todas as idades	
<b>Valor Concedente</b>	<b>Valor Proponente</b>	<b>Valor Patrocinador</b>	<b>Total do Projeto</b>
6.491.440,00	263.520,00	0,00	6.754.960,00
<b>Local de Execução</b>		<b>Endereço</b>	
<p><b>TENDA DE EMPRESTIMO E OFICINA MECÂNICA</b> 06 locais simultaneamente, 05 regiões da cidade (norte, sul, leste, oeste e centro).</p> <p><b>PASSEIOS CICLÍSTICOS</b> 06 Passeis Ciclísticos com percurso de até 8,5 km, cujas localizações serão de acordo com a SEME.</p>		<p><u>Zona Leste:</u> <b>Centro Esportivo Luiz Martinez</b> - Av. Governador Carvalho Pinto, 2 - Vila Sao Geraldo, São Paulo - SP, 03739-000</p> <p><b>Parque do Carmo</b> - Avenida Afonso de Sampaio e Sousa, 951 - Bairro: Itaquera - São Paulo - CEP: 08270-580</p> <p><u>Zona Oeste:</u> <b>Centro Esportivo Butantã</b>- Rua Dr. Ernâni da Gama Corrêa, 367 - Conj. Res. Butanta, São Paulo - SP, 05539-040</p> <p><u>Zona Norte:</u> <b>Centro Esportivo Jd. São Paulo</b> - R. Viri, 425 - Jardim São Paulo, São Paulo - SP, 02046-030</p> <p><u>Zona Sul:</u> <b>Parque Praia do Sol</b> - Av. Atlântica, 3100 - Capela do Socorro, São Paulo - SP, 04772-001</p> <p><u>Centro:</u> <b>Rua Vergueiro</b> - (frente nº 2850, entre estações Ana Rosa e Vila Mariana do Metrô)</p>	



### 03 - OBJETO:

#### Contextualização

##### Mobilidade Urbana no Brasil

A Constituição Federal do Brasil diz que a segurança viária compreende determinadas atitudes que “asseguem ao cidadão o direito à mobilidade urbana eficiente” (artigo 144, parágrafo 10, inciso i).

Essa função é atribuída a órgãos de trânsito. O problema é que, no país, a noção de “trânsito” fica muito limitada às práticas de organização do tráfego de veículos automotores.

Os órgãos de trânsito se preocupam principalmente com a segurança de motoristas, passageiros, ciclistas e pedestres.

Essa é uma questão inegavelmente fundamental, porém a mobilidade urbana é mais que isso, conforme explicamos antes.

Com essa visão reducionista, o que acaba acontecendo é que, para o poder público, ações de mobilidade urbana se restringem a obras de infraestrutura rodoviária.

Objetivo do evento é proporcionar lazer a população mais carente, atividade física e os projetos realizados próximo as comunidades mais carentes, com objetivo de desenvolver a atividade da bicicleta e suas especificidades como mobilidade, qualidade de vida e convívio familiar.

O objetivo da Associação Brasileira de Ciclomobilidade - ABC, é de proporcionar eventos de qualidade, reduzindo o custo macro da operação.

Exemplos: Nossa base de calculo foi baseada em orçamentos por empresas especializadas, em comparação com a tabela dos eventos praticados do mesmo segmento chegam a numero 2x maior da planilha de precificação.

#### Plano de Divulgação

As campanhas de marketing para divulgar o lançamento do PEDAL SAMPA serão veiculadas em diversos canais — sejam eles online ou offline. Isso faz parte da estratégia de eficácia na hora de cada ação. **Diferentes públicos costumam estar mais presentes em mídias e canais específicos, e isso foi considerado ao planejar esse trabalho.**

Na prática, uma campanha é composta de uma sequência de ações, todas dentro de um conceito, visando atingir o maior número de pessoas nas arenas. Esse trabalho é marcado por uma série de ações planejadas para diferentes canais, sempre visando chamar atenção para o evento, PEDAL SAMPA.

A ABC, irá realizar atividades específicas de divulgação em bicicletarias e Associações



desportivas, através contratação de empresa para este fim, dispondo material no comercio da região com a programação dos eventos, fazendo a distribuição de todo material com a programação do projeto. A divulgação ocorrerá também com a distribuição de cartazes, panfletos e banners, além das redes sociais, com a criação de @ específico do evento e via e-mail através de cadastros adquiridos por realizações anteriores.

### **Objetivo Geral**

Enfatizada em seu próprio nome, a Associação Brasileira de Ciclomobilidade - ABC, apoia-se na ideia da utilização da bicicleta como ferramenta fundamental para a melhora na mobilidade urbana, além de ser excelente na promoção de uma vida ativa e saudável, muito útil na preservação do meio ambiente. Utilizando-se do esporte como instrumento transformador, na formação integral das pessoas, principalmente nas parcelas desfavorecidas e excluídas de informações nos conceitos comportamentais, físicos e intelectuais, comumente encontrados nas comunidades mais carentes, fomenta pelo esporte, a cidadania plena em suas mais variadas versões.

O projeto é fundamentalmente orientado pelo desafio constante de inclusão democrática, de maneira interativa e participativa às camadas da população, principalmente aquelas em estado de vulnerabilidade social e econômica, muito carentes de condições de acesso às atividades esportivas, sejam elas pela falta de condições financeiras em seu meio, quanto pela falta de estrutura de equipamento público quase sempre indisponível.

Em parceria com a Secretaria Municipal de Esportes e Lazer (SEME), visando uma gestão democrática de projetos trazendo em seu cerne a concepção de participação e envolvimento político se constituindo em um palco para o permanente exercício de cidadania, ou seja, em palco de construção e reconstrução de projetos de vida para a população beneficiária, de forma legítima a que representam. O objeto trata da possibilidade da constituição de espaços que convidem a análise das relações cotidianas, onde a maior metrópole da América do Sul, será o palco deste gigantesco evento.

Com cunho interativo, participativo e inclusivo entre a bicicleta e a diversidade de fomento agregado a prática, a ASSOCIACAO BRASILEIRA DE CICLOMOBILIDADE ABC, apresenta como objeto de celebração, a de inclusão social e desenvolvimento humano através do esporte. Cumprindo a missão de disseminar o fomento e desenvolvimento da ciclomobilidade no Município de São Paulo.

É importante trazer a tona que com passar dos anos no Município de São Paulo, as bicicletas estão no centro das atenções desta maravilhosa cidade, Ciclovias, ciclofaixas e eventos relacionados a ela, trazendo a tona o debate em torno da mobilidade urbana e criando



discussões em favor do fomento inclusivo em suas diversas facetas.

Com intuito de contribuir para o crescimento da cidade, estimulando a prática de ações que favorecem a mobilidade de forma sustentável, a ASSOCIACAO BRASILEIRA DE CICLOMOBILIDADE ABC, apresenta neste Plano de Trabalho, reforçando que a presente proposta caracteriza um conjunto de atividades, com empréstimo gratuito de bicicletas em 06 locais simultaneos, abrangendo as 05 regiões da cidade (norte, sul, leste, oeste e centro), disponibilização de oficina de reparos rápidos com mecânico e auxiliar, elucidando os conceitos básicos da bicicleta. Além de passeios ciclísticos, tendo como propósito percurso controlado pela CET, principalmente por sua versatilidade, passeio indicado para todos, o objeto proposto oferece aos munícipes participarem gratuitamente de um evento oficial com todas as benesses da modalidade de ciclismo tendo ou não uma bicicleta, fazendo assim uma inclusão social, um percurso seguro, plano demarcado, por ser um passeio não tem necessidade de apuração eletrônica em tempo real (chip), ofertando camiseta promocional, medalha de participação e sacola reutilizável.

Tendo em vista o aumento significativo de ciclistas, o evento foi pensado em atingir esse público, objetivando a democratização e acesso aos princípios e benesses incumbidas no ato de pedalar, de forma gratuita, disponibilizando bicicletas nas 05 regiões da Grande São Paulo, onde crianças acompanhados de responsáveis maiores, jovens, adultos e idosos poderão participar, promovendo de saúde, bem estar físico e psicológico. Inclusive, com os passeios monitorados a não atletas filiados, contando com o paradigma de atender o ciclista urbano que quer ter a experiência de um atleta filiado - ora hoje essa característica de usuário de bicicleta está sendo considerado por esta administração como ciclista e, abrilhantando ainda mais a CIDADE DE SÃO PAULO, com um evento de referência ao fomento do esporte. Portanto, a metodologia empregada para este fim inclui as funções de planejamento, organização, direção e controle no contexto de uma organização técnica e operacional.

#### **Uso da bicicleta e seus benefícios:**

- Saúde;
- Perda de peso;
- Bem estar físico e mental;
- Custo benefício;
- Alta produtividade;
- Liberdade;

#### **Público Alvo:**

O público-alvo será composto predominantemente por pessoas com condições físicas e motoras para pedalar, segregado de forma acessível em ambiente seguro por famílias



compostas por idosos, adultos, adolescentes e crianças.

Inclusão – Deficiência e/ou Mobilidade Reduzida: A ação, vem com o propósito de realizar um programa inclusivo e participativo, sendo adaptados para as faixas etárias estipuladas e acessível para pessoas com deficiência ou mobilidade reduzida, intencionando a construção de uma sociedade para todos, sob uma perspectiva inclusiva.

- a) Crianças (0 a 12 anos);
- b) Adolescentes (13 a 17 anos)
- c) Adultos (a partir de 18 anos);

#### **Políticas Públicas:**

É preciso considerar inclusive que o Lazer é um Direito Constitucional e por isso o poder público tem por obrigação criar programas e atividades direcionadas ao campo de lazer ou formalizar parcerias. O direito ao lazer está especificado no art. 6º da carta magna de 1988: “São direitos sociais a educação, a saúde, o trabalho, o lazer, a segurança, a previdência social, a proteção à maternidade e à infância, a assistência aos desamparados, na forma desta Constituição”.

Com a abrangência do conceito esportivo, este projeto desenvolve o esporte-participação, esporte-lazer e esporte-integração.

Não cabe apenas ao Estado normatizar e regular o turismo, mas também o de fomentar atividades, programas e projetos que possam beneficiar de uma forma direta ou indireta a população como um todo, incluindo a integração social e estimulando pesquisas para o desenvolvimento de suas ações e até mesmo no que diz respeito ao aperfeiçoamento humano.

#### **Objetivos Específicos**

Além da introdução objetiva e sucinta acima, a presente proposta caracteriza-se em conjunto de atividades, ofertando empréstimos gratuito de bicicletas, oficina de reparos rápidos com instrutor mecânico, passeios ciclísticos em circuito totalmente seguro, escoltado e acompanhado pelos agentes de trânsito e policiamento competente, com todo suporte necessário, garantindo a segurança de todos.

#### **Metodologia de Implantação do Objeto:**

- 1) Evento atendendo todas as faixas-etárias;
- 2) Empréstimo 100% gratuito de bicicletas;



- 3) Oficinas de reparos rápidos com instrutor;
- 4) Abrangência das 05 regiões da Cidade de São Paulo;
- 5) Projeto inclusivo;
- 6) Passeio de percurso controlado pela CET;
- 7) Passeio de distância equilibrada e de forma que todos acompanhem;
- 8) Passeio 100% seguro;
- 9) Passeio percurso técnico e plano;
- 10) Passeio de acordo com as normas vigentes e estatutárias da CBC – Confederação Brasileira de Ciclismo;
- 11) Passeio de acordo com as normas vigentes e estatutárias da FPC– Federação Paulista de Ciclismo;
- 12) Passeio com identificação – participantes com camiseta exclusiva do evento;
- 13) Passeio com apoio de ambulâncias com socorristas, para caso de acidente;
- 14) Passeio com distribuição de sacochilas e medalhas a todos os participantes regularmente inscritos.

#### **Resultados Esperados a População:**

- Expandir e divulgar a prática desportiva do ciclismo • Oferecer aos participantes um evento de qualidade;
- Possibilitar aos participantes uma atividade esportiva de caráter participativo;
- Transmitir mensagens educativas a respeito da importância da vida ativa e saudável;
- Possibilitar a interação e integração entre os participantes;
- Fortalecimento dos vínculos familiares;
- Valorização de identidades, direitos sociais, esportivos e de lazer;
- Reconhecimento e valorização fomento a prática disponibilizada pelos beneficiários;
- Competências sociais e técnicas, desenvolvidas para a emancipação social dos Beneficiários;
- Família e indivíduos fortalecidos através da aquisição de níveis crescentes de autonomia de definição dos próprios rumos de exercício, de seus direitos e de sua liberdade;
- Ampliar as condições de exercício da cidadania e da participação popular nas áreas (Esportiva e de lazer) por meio de ações de fomento à organização e a mobilização da comunidade;
- Possibilidade de seleção de indicadores que permitam monitorar com eficiência o processo de desenvolvimento e as ações do evento;
- Interesse Público, implantação das políticas públicas dentro da ação para a população;
- Visibilidade para o poder público como peça fundamental no desenvolvimento esportivo;
- Desenvolvimento econômico;
- Evento gratuito ao público;
- Acessibilidade;
- Inclusão social;
- Colaboração Socioeducativa;
- Fomento a práticas esportivas;



- Mídia espontânea;
- Gerar conhecimento mutuo;
- Garantir o direito de acesso ao esporte, lazer e outras atividades;
- Proximidade do público com grandes pontos turísticos;
- Grande retorno de mídia para imagem do esporte.

## Descrição do projeto

### PEDAL SAMPA

**MODALIDADE:** Ciclismo didático recreativo cultural e inclusivo.

**FORMA DE EXECUÇÃO:** Evento inclusivo para participação popular de todas as idades.

**LOCAIS:** Croquis detalhados com os locais exatos de cada ativação das tendas de empréstimo e oficinas de reparos, além do percurso selecionado e preparado de cada Passeio Ciclístico.

**DIVULGAÇÃO:** A Campanhas de Marketing para divulgar o lançamento do PEDAL SAMPA será veiculadas em diversos canais — sejam eles online, sejam offline. Isso também é parte da estratégia de eficácia na hora de cada ação pontual. **Diferentes públicos costumam estar mais presentes em mídias e canais específicos, e isso foi considerado no planejamento desse trabalho.** Além de Cartazes distribuídos no entorno, bicicletarias, comércios locais e internet.

**OPERACIONALIDADE:** Fichas online para controle de empréstimo e reparos, além de inscrição eletrônica através de site divulgado pela ABC, para participação aos Passeios Ciclísticos.

**CAPACIDADE TÉCNICA:** Contaremos com equipe formada por profissionais com total experiência na área.

**PUBLICO ALVO:** Evento aberto ao público de todas as idades.

**DATAS DE REALIZAÇÃO:** As datas abaixo discriminadas, segue datas recomendadas do presente edital.

### OFICINAS INTERATIVAS - TENDAS EMPRÉSTIMO E OFICINAS DE REPARO

<b>Agosto 2023</b>	<b>Outubro 2023</b>	<b>Dezembro 2023</b>
06/ago domingo	01/out domingo	03/dez domingo
13/ago domingo	08/out domingo	10/dez domingo
20/ago domingo	12/out feriado	17/dez domingo
27/ago domingo	15/out domingo	24/dez domingo
<b>Setembro 2023</b>	22/out domingo	<b>Janeiro 2024</b>
	29/out domingo	





03/set domingo 07/set feriado 10/set domingo 17/set domingo 24/set domingo	<b>Novembro 2023</b> 05/nov domingo 12/nov domingo 15/nov feriado 19/nov domingo 20/nov feriado 26/nov domingo	07/ jan domingo 14/jan domingo 21/jan domingo 25/jan feriado 28/jan domingo  <b>Fevereiro 2024</b> 04/fev domingo 11/fev domingo 18/fev domingo 25/fev domingo
--	--	--

#### PASSEIOS CICLÍSTICOS

<b>Setembro 2023</b> 07/setembro	<b>Outubro 2023</b> 12/out feriado 29/out previsão Virada Esportiva (diurno) 28/out previsão Virada Esportiva (noturno)	<b>Novembro 2023</b> 20/nov feriado  <b>Janeiro de 2024</b> 25/jan feriado
-------------------------------------	--	--

O objetivo do projeto é incentivar a prática do lazer com a atividade saudável do esporte, disponibilizando gratuitamente bicicletas e serviços de treinamento de mecânica visando reparos rápidos e posicionamento adequado para melhor experiência em andar de bicicleta. São sempre ações direcionadas ao público-alvo “crianças, jovens, adultos e idosos, incluindo aqueles que ainda não sabem andar de bicicleta”. Essa campanha será executada por pessoas com notório conhecimento nas áreas que irão atuar, por isso, é importante realizar as ações em termos que gerem estreitamento entre a população e os colaboradores/técnicos da ABC.

Com objetivo de estabelecer parceria com a Prefeitura de São Paulo com intermédio da SEME - Secretaria de Esportes, com a missão principal de oferecer oportunidade de desenvolver atividades e ações voltadas ao esporte educacional, visando a inclusão social das crianças, jovens e idosos.

Visando o desenvolvimento e aperfeiçoamento de técnicas na área esportiva de recreação, contribuindo para saúde e bem estar, com benefícios de conhecimentos básicos de manutenção primária para o bom uso de suas bicicletas.

O esporte educacional é a atividade básica, como principio não somente promovendo uma qualidade de vida melhor, mas também para a vida mais regrada com disciplina e respeito a sociedade e ao meio ambiente.



## OFICINAS INTERATIVAS - TENDA DE EMPRÉSTIMO E OFICINAS DE REPAROS

As ativações ocorrerão aos domingos e feriados com calendário pré estabelecido e de acordo com a SEME, das 08h00 às 16h00, contando com ativação simultânea em 06 locais diferentes, atingindo as zonas: Sul, Leste, Oeste e Norte.

### Zona Leste

Centro Esportivo Luiz Martinez



Parque do Carmo



Zona Oeste



### Centro Esportivo Butantã



### Zona Norte

#### Centro Esportivo Jardim São Paulo



### Zona Sul

#### Parque Praia do Sol – Av. Atlântica

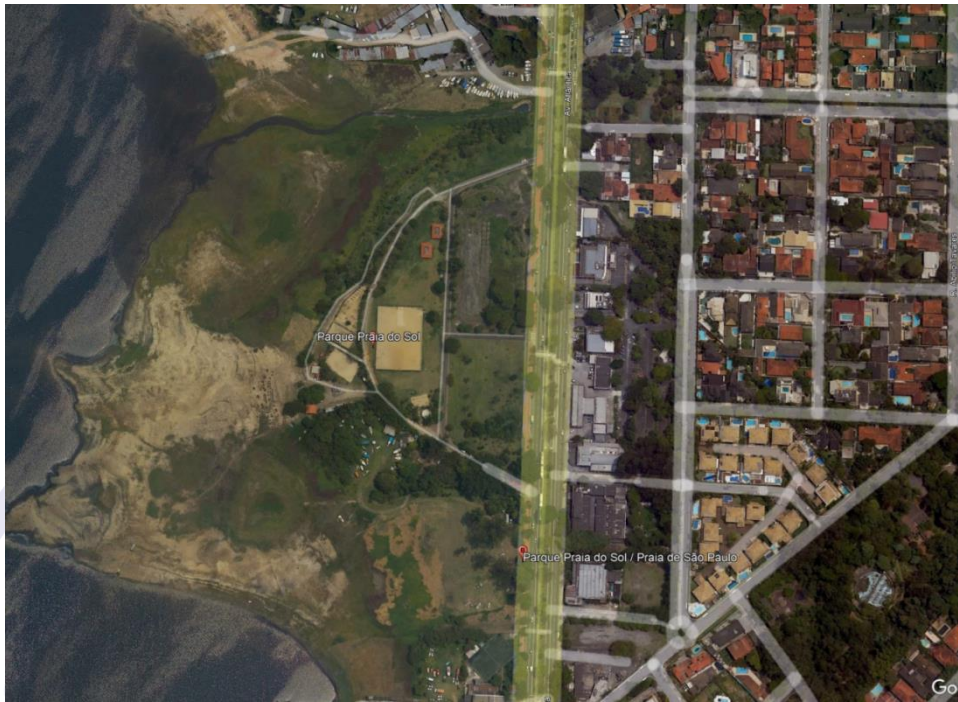

### Centro

Rua Vergueiro – (canteiro em frente ao número 2850, entre estações Ana Rosa e Vila Mariana do metrô)



Cada local contará com tenda para empréstimo gratuito de bicicletas, monitores capacitados para prestar todo o apoio, além de tenda com oficina de reparos rápidos, com equipe treinada e qualificada nos trabalhos que serão prestados, utilizando identificação.



## VISAO ISOMÉTRICA OFICINAS INTERATIVAS



- Os empréstimos iniciarão as 08h00, podendo solicitar bicicletas até as 15h00, pois o encerramento das atividades serão as 16h00.
- Serão disponibilizadas 120 bicicletas em cada local, contando com a reposição se necessário, nos modelos MTB em aros 29, 26 e 20; e modelos balance infantil e triciclo infantil.
- As bicicletas deverão ser utilizadas apenas na ciclofaixa, ciclovía ou parque e contarão com empréstimo tendo a duração de 01h, podendo ser renovado caso não haja fila de espera.
- Idosos, crianças e pessoas com mobilidades reduzidas terão prioridades, com uma quantidade de bicicletas reservadas, que será estabelecida conforme a procura no local.
- As oficinas de reparos rápidos, contarão com instrutor e auxiliar qualificados, oferecendo e ensinando reparos simples e de emergência, como calibragem de pneus, regulagens de câmbio e freio, ajustes nas bicicletas, além de dicas dos componentes da mesma e de como pedalar com segurança.

## ESPECIFICAÇÕES / FOTOS BICICLETAS



## Bicicleta MTB Alumínio Shimano 21V Aro 29

Disponíveis em 4 tamanhos diferentes para atender o público de diversas estaturas;



Identificação  
do Projeto

### MTB ARO 29

#### QUADRO:

ALUMÍNIO 6061 T4/T6 COM PASSAGEM DE CONDUTES EMBUTIDOS, SUPORTE DE CARAMANHOLA E POSTIÇO DA GANCHEIRA DE CÂMBIO SUBSTITUÍVEL;

#### CAMBIO:

CÂMBIO TRASEIRO: SHIMANO TOURNEY 7V

CÂMBIO DIANTEIRO: SHIMANO TOURNEY 3V

#### PEDIVELA:

SAMOX AC-26 CW 170MM ALUMINIO 42-34-24 DENTES OU SHIFTECH 48/38/28

PEDAL PLATAFORMA PLÁSTICO 807 F. STYLE PTO

#### MOVIMENTO CENTRAL:

XR- A01 COM ROLAMENTOS BLINDADOS - IMPORTADO

#### CORRENTE:

POWER S- 50 8V POWER LINK IMPORTADA

#### SUSPENSÃO:

HEILAND XC20/ MAZZARON BIKE CURSO 80mm AÇO

#### FREIO:



ABSOLUTE F180/R160, F160/F140

RODAS / PNEUS:

RODA VIPER AERO FOLHA DUPLA PRETA 29?;

RAIO ZINCADO PRETO IMPORTADO

PNEU GREENSTONE 54-622 29X2.10

CUBOS ABSOLUTE 36 FUROS

RODA LIVRE SKY SYSTEM 13/32 8V

DIREÇÃO:

GUIDÃO: STEEZ CURVO ALUMÍNIO 700X31,8mm OU ABSOLUTE

AVANÇO: STEEZ 90mm ALUMÍNIO OU ABSOLUTE

CAIXA DE DIREÇÃO: NECO MEGA OVER AHEADSET 44/44

MANOPLA: ANATÔMICA

SELIM:

SELIM:STEEZ

CANOTE: 27,2mm 300mm ALUMÍNIO

BLOCAGEM DO SELIM: PRETO QUICK- REALISE, ALUMÍNIO, 31,8mm

### **Bicicleta Urbana Alumínio Aro 26” (3v, 7v e 8v)**



Identificação  
do Projeto

- Bicicleta Urbana desenvolvida para o maior conforto do usuário nos passeios. Com cesta frontal para transportar bolsa e seus pertences, porta garrafas e porta celular, podendo colocar um mapa seguir sem problemas.
- Toda construída em alumínio, trás leveza e robustez. Com para-lamas e cobre correntes para evitar respingo e sujeira ao usuário.
- Opções de 3, 7 e 8 velocidades trazendo total conforto para enfrentar os diversos terrenos da cidade.

### **Triciclo Urbano (Sem Marcha e 7 velocidades)**



Identificação  
do Projeto

- Opção para pessoas que tem problemas de equilíbrio, alguma deficiência ou que por algum motivo não consegue andar no modelo de duas rodas.
- Com quadro e garfos em alumínio trás leveza e robustez para uma melhor experiência.
- Com cesta frontal e traseira para transportar bolsa e seus pertences, porta garrafas e porta celular, podendo colocar um mapa seguir sem problemas.

#### **Bicicleta Infantil Cross Alumínio Aro 20”**



Identificação  
do Projeto

QUADRO:  
ALUMÍNIO 6061 T4/T6  
PEDIVELA:  
PEDAL PLATAFORMA PLÁSTICO  
CORRENTE:  
IMPORTADO ISAPA;  
FREIO:  
V-BRAKE NYLON IMPORTADO ISAPA;  
RODAS / PNEUS:  
RODA DE ALUMINIO FOLHA DUPLA VIPER AERO;  
SELIM:  
SELIM: SELLE ROYAL  
BLOCAGEM DO SELIM: PRETO QUICK- REALISE, ALUMÍNIO, 31,8mm

Identificação  
do Projeto





## Bicicleta Balance



- Fica em pé sozinha, devido ter duas rodas na parte traseira.
- Bicicleta ideal para incentivar o equilíbrio da criança, afastando a necessidade de rodinhas para a transição para as bicicletas maiores.
- Corpo e guidão em alumínio, trazendo leveza e robustez.
- Rodas, garfo, stay, selim e demais componentes em plástico de alta resistência e flexibilidade.

## Triciclo Kids



- Ideal para crianças que ainda não possuem equilíbrio ou tenham alguma deficiência.
- Corpo e guidão em alumínio, trazendo leveza e robustez.
- Rodas, pedais, pedi-velas, garfo, selim e demais componentes em plástico de alta resistência e flexibilidade.

## INSCRIÇÕES

- Não haverá a necessidade de prévia inscrição para empréstimo de bicicleta ou até mesmo a



utilização dos reparos rápidos nas oficinas.

- Os interessados deverão comparecer a um dos 06 locais disponíveis, munidos de documento original e com foto, válido em território nacional (RG, CNH ...) e comprovante de endereço em seu nome, onde serão solicitados dados pessoais, tais como RG, CPF, meios de contatos, aceite ao **termo de responsabilidade** e deixar o documento enquanto utiliza a bicicleta.

## **PASSEIOS CICLÍSTICOS**

O projeto contará com 06 Passeios Ciclísticos, com datas e percursos pré-definidos em conjunto com a SEME, com capacidade de até 2.000 participantes de todas as idades, sendo os menores de 18 anos acompanhados de seus responsáveis.

Serão montadas todas as estruturas pertinentes ao evento no dia anterior, para que possam desfrutar do melhor evento no dia e horário programado sem imprevistos. Além da prévia manutenção e calibragem das bicicletas que serão cedidas aos participantes que não tem e possam participar de forma inclusiva.

### **PROGRAMAÇÃO**

#### **Inscrições**

- Após definição das datas dos Passeios, estarão disponíveis no site da ABC as informações pertinentes, contudo, as inscrições serão gratuitas, até atingirem o limite de participação, através da plataforma SYMPLA.

- No ato da inscrição, ao concordar com o regulamento assinalando a opção apresentada no sistema online, o participante aceita todos os termos do regulamento e assume total responsabilidade por sua participação no evento, inclusive assumindo risco de acidente, danos a sua bicicleta e qualquer problema de saúde.

- A inscrição é pessoal e intransferível, não podendo ser substituída, em qualquer situação.

- Os participantes são responsáveis pela veracidade das informações fornecidas na ficha de inscrição. Caso haja fraude, o (a) ciclista será desclassificado do Passeio e responderá perante as leis por falsidade ideológica e/ou documental.

#### **Entrega dos Kits**

- Após definição das datas dos Passeios, estarão disponíveis no site da ABC as informações pertinentes, contudo, a entrega de kits de participação ocorrerão dias que sucedem o evento,



aos domingos, nas tendas de empréstimo, conforme instruções disponíveis no site.

### **Participantes**

- Poderão participar do passeio ciclistas de ambos os sexos a partir de 12 anos de idade, regularmente inscritos de acordo com o presente regulamento.
- Os ciclistas menores de 18 anos só poderão participar do evento, acompanhados e com autorização por escrito dos pais ou responsável legal. A autorização deverá estar acompanhada de cópia de um Documento de Identidade com foto, que será retida pela organização no ato da retirada do kit.

### **BICICLETAS E EQUIPAMENTOS**

- Será permitido o uso de qualquer tipo e modelo de bicicleta que esteja em boas condições de uso e revisada.
- O ciclista fica responsável por todo equipamento de segurança que utilizará no passeio, e poderá ser checado pela organização momentos antes da saída, podendo ter seu uso vetado, caso seja considerado impróprio ou de risco para participação no evento.

### **EQUIPAMENTOS PROIBIDOS**

- Não será permitido a utilização de bicicletas motorizadas ou equipamentos que coloquem em risco a integridade física do próprio ciclista ou de qualquer dos participantes.

### **KITS**

- O kit do Passeio será composto de camiseta de participação e sacochila personalizada.



Imagem do último kit fornecido pela entidade;

### PREMIAÇÃO

- Ao término do Passeio, os participantes regularmente inscritos receberão medalha exclusiva e personalizada do evento.

### SORTEIO

- Será realizado ao término do passeio, haverá sorteio de 02 (duas) bicicletas 100% alumínio MTB aro 29 Shimano 21-V Bicolor com suspensão, onde todos os participantes regularmente inscritos poderão participar.

- **OBS:** Só terá direito ao prêmio, participante que estiver presente.

## 04 - METAS OFICINAS INTERATIVAS DE CICLISMO E PASSEIOS CICLÍSTICOS:

Metas Qualitativas	Indicadores	Fórmula de Cálculo do indicador	Meios de verificação dos indicadores e metas
--------------------	-------------	---------------------------------	--



1. Qualidade organizacional do evento;	Percentual de respondentes como ótimo ou bom, através de questionário de satisfação.	Soma da quantidade de respondentes ótimo e bons dividido pelo total de questionários respondidos (péssimo; ruim; regular, bom e ótimo).	85% de satisfação - bom ou ótimo - em relação à qualidade da organização geral do evento.
2. Qualidade da estrutura utilizada no projeto;	Percentual de respondentes como ótimo ou bom, através de questionário de satisfação.	Soma da quantidade de respondentes ótimo e bons dividido pelo total de questionários respondidos (péssimo; ruim; regular, bom e ótimo).	85% de satisfação - bom ou ótimo - em relação à qualidade da estrutura utilizada no projeto;
3. Qualidade das bicicletas utilizadas no projeto;	Percentual de respondentes como ótimo ou bom, através de questionário de satisfação.	Soma da quantidade de respondentes ótimo e bons dividido pelo total de questionários respondidos (péssimo; ruim; regular, bom e ótimo).	85% de satisfação - bom ou ótimo - em relação à qualidade das bicicletas utilizadas no projeto;
4. Qualidade das oficinas de reparo;	Percentual de respondentes como ótimo ou bom, através de questionário de satisfação.	Soma da quantidade de respondentes ótimo e bons dividido pelo total de questionários respondidos (péssimo; ruim; regular, bom e ótimo).	85% de satisfação - bom ou ótimo - em relação à qualidade das bicicletas utilizadas no projeto;
5. Qualidade dos atendimentos prestados pelos profissionais que prestaram atendimento;	Percentual de respondentes como ótimo ou bom, através de questionário de satisfação.	Soma da quantidade de respondentes ótimo e bons dividido pelo total de questionários respondidos (péssimo; ruim; regular, bom e ótimo).	85% de satisfação - bom ou ótimo - em relação à qualidade do atendimento do evento;

Metas Quantitativas	Indicadores	Fórmula de Cálculo do indicador	Meios de verificação dos indicadores e metas
1. Participantes em cada um dos 06 locais simultâneos e cada passeio ciclístico;	Percentual de participantes.	Será feita a média dos participantes.	Através de fichas de inscrições / imagens / Notas fiscais / Recibos de pagamento.
2. Disponibilização de 120 bicicletas por dia de ativação em cada oficina interativa;	Quantidade de bicicletas disponíveis.	Será contabilizado a quantidade de bicicletas disponíveis em cada dia de ativação.	Através de fichas de inscrições / imagens / Notas fiscais / Recibos de pagamento.
3. Atendimento direto de 100 participantes em cada oficina interativa de ciclismo.	Percentual de participantes.	Será feita a média dos participantes.	Através de fichas de inscrições / imagens / Notas fiscais / Recibos de pagamento.
4. Ofertar 6 atividades monitoradas nas ativações das oficinas interativas de ciclismo (uma atividade por local)	Quantidade de atividades oferecidas.	Será contabilizado a quantidade de atividades oferecidas em cada local e dia de ativação.	Através de fichas de inscrições / imagens / Notas fiscais / Recibos de pagamento.
5. Realizar 06 passeios ciclísticos em datas comemorativas	Quantidade de passeios ciclísticos.	Será contabilizado a quantidade de passeios ciclísticos implementados.	Através de fichas de inscrições / imagens / Notas fiscais / Recibos de pagamento.
6. Disponibilização, em cada passeio ciclístico, 200 bicicletas, totalizando 1200 bicicletas disponibilizadas.	Quantidade de bicicletas disponíveis.	Será contabilizado a quantidade de bicicletas disponíveis em cada dia de ativação.	Através de fichas de inscrições / imagens / Notas fiscais / Recibos de pagamento.



## 05 - CAPACITAÇÃO TÉCNICA:

### Capacidade Técnica

**ASSOCIACAO BRASILEIRA DE CICLOMOBILIDADE - ABC** e suas especialidades, entidade de direito privado, sem fins lucrativos, de finalidades desportivas, com personalidade jurídica, gozando nos termos do artigo 217, inciso I, da Constituição Federal, de autonomia administrativa, quanto à sua organização e funcionamento, se rege pelas normas legais no País e adotando as regras desportivas vigentes, lei nº 9.615 de 24 de março de 1998 com alterações decorrentes das leis 9.981/2000, 10.264/2001 e 10.672/2003 com as quais passou a vigor. Segue o regulamento da CBC- Confederação Brasileira de Ciclismo, promovendo a integração desse veículo aos sistemas de transportes coletivos e de massa, visando a redução dos custos de deslocamento da população, bem como auxiliar os governos, nas esferas de sua competência, a implantar sistemas cicloviários e obras para a garantia da segurança dos ciclistas e difundir a concepção de Mobilidade Urbana Sustentável, adotando os meios não motorizados de transporte, inserindo-os no cotidiano urbano.

### Capacidade Operacional

ASSOCIACAO BRASILEIRA DE CICLOMOBILIDADE - ABC, integra o Sistema Nacional Brasileiro, na modalidade do desporto Ciclismo:

\* Dirigir, desenvolver, orientar e difundir, de forma única e inclusiva a mobilidade urbana sustentável e assemelhados que venham a se formar e demais especialidades do ciclismo que vier a surgir no território do Estado de São Paulo, incentivando a sua difusão e aperfeiçoamento, em todas as suas especialidades, em caráter amadorista, sendo praticado por pessoas de todas as idades no encontro de suas necessidades de saúde e bem estar;

\*\* Promover a organização e realização de passeios ciclisticos, bike tour, festivais e suas especialidades;

\*\*\* Incrementar a cultura física, intelectual, moral e cívica dos desportistas, especialmente da juventude;

\*\*\*\* Promover campanhas educacionais, principalmente para a juventude, incentivando por meio de trabalhos promocionais ou outro qualquer meio possível o ciclismo;

\*\*\*\*\* Criar e participar, de forma direta, conjuntamente com órgãos oficiais e/ou organizações não governamentais, na elaboração de projetos que busquem instituir escolas de ciclismo em favor da comunidade carente;



\*\*\*\*\* Zelar pela organização, harmonia e disciplina da mobilidade urbana sustentável e assemelhados, promovendo medidas necessárias a consecução dessa finalidade;

\*\*\*\*\* Promover no território de sua jurisdição, a realização de cursos técnicos do desporto do ciclismo e seus assemelhados.

### **Experiência Profissional (experiências profissionais para a execução do objeto proposto)**

#### **BREVE HISTORICO DA ENTIDADE**

A Associação Brasileira de Ciclomobilidade - ABC, é uma entidade sem fins lucrativos, políticos e religiosos, em atividade desde 1988, criada com objetivo de desenvolver atividades desportivas e recreativas, inclusivas de participação com enfoque principal no uso da bicicleta como meio de transporte e lazer para todas as famílias.

Em períodos anteriores, obtivemos excelentes resultados de destaque, conquistando títulos importantes, nacionais, estaduais e internacionais, destacando a Volta Ciclística Internacional do Brasil, conquistando título de campeã individual e por equipe.

Atualmente, com novas prioridades e novos objetivos, dedicamos nossos esforços exclusivamente na área da ciclomobilidade, realizando atividades de participação inclusiva, com atenção em especial a Ciclofaixa de Lazer da Cidade de São Paulo, operada durante 02 anos consecutivos, com patrocínio da UBER.

Trazemos em nosso curso uma vasta experiência e expertise na modalidade de ciclismo e Lazer, Mobilidade, Sustentabilidade e Micro-Mobilidade. Gestões perante os governos Municipal, Estadual e Federal em processos de implementação da Política de Mobilidade Urbana, a construção de ciclovias, ciclofaixas e demais vias sustentáveis, objetivando a inclusão do transporte por bicicleta, favorecendo a sustentabilidade ambiental, gestão participativa e equidade na locomoção e uso do espaço público; Auxílio nas formas pertinentes, para as cidades e municípios brasileiros que apresentem frequente e crescente uso da bicicleta como veículo de transporte para o trabalho, estudo, locomoção em geral, além de atividades de lazer, diante do fato de tais práticas exigirem tratamento específico e adequado; Auxílio na adoção das políticas públicas pertinentes ao uso da bicicleta e congêneres, em se tratando de veículo de transporte para deslocamentos de qualquer natureza, de pessoas e coisas, de modo a abordar a conveniência, necessidade e benefício na sua inclusão regular de uso, considerando-se a concepção adequada do significado de Modalidade Urbana Sustentável, e auxiliar na regulamentação do devido uso no espaço público conforme leis e decretos; Demonstrar os meios pelos quais tal uso é fator relevante de redução dos custos de mobilidade das pessoas, integração aos procedimentos coletivos e de transporte de massa, essencialmente integrado com os sistemas de grande capacidade de transporte; Reafirmar e incentivar a adoção dos



mecanismos de inserção da bicicleta nos atuais sistemas de transporte objetivando o respeito ao conceito de Mobilidade e Ciclomobilidade Urbana, para a concepção de municípios.

### PROJETOS REALIZADOS POS PANDEMIA VOLTADOS AO USO DA BICICLETA:

\* Ciclovia de Lazer da Cidade de São Paulo durante 02 anos consecutivos, sem pausas, com patrocínio da UBER;

\*\* Ciclovia de Lazer da Cidade de São Carlos, através da Secretaria de Esportes de São Carlos - SP;

\*\*\* São Carlos Bike Fest, realizado em 05 e 06 de novembro de 2022, em São Carlos - SP;

\*\*\*\* Realização do Passeio Ciclístico Pedala SP Zona Norte, realizado em 04/12/2022, na zona norte de São Paulo;

\*\*\*\*\* Realização do Passeio Ciclístico Cidade de São Paulo, realizado em 25/01/2023, na Av. Vinte e Três de Maio - SP;

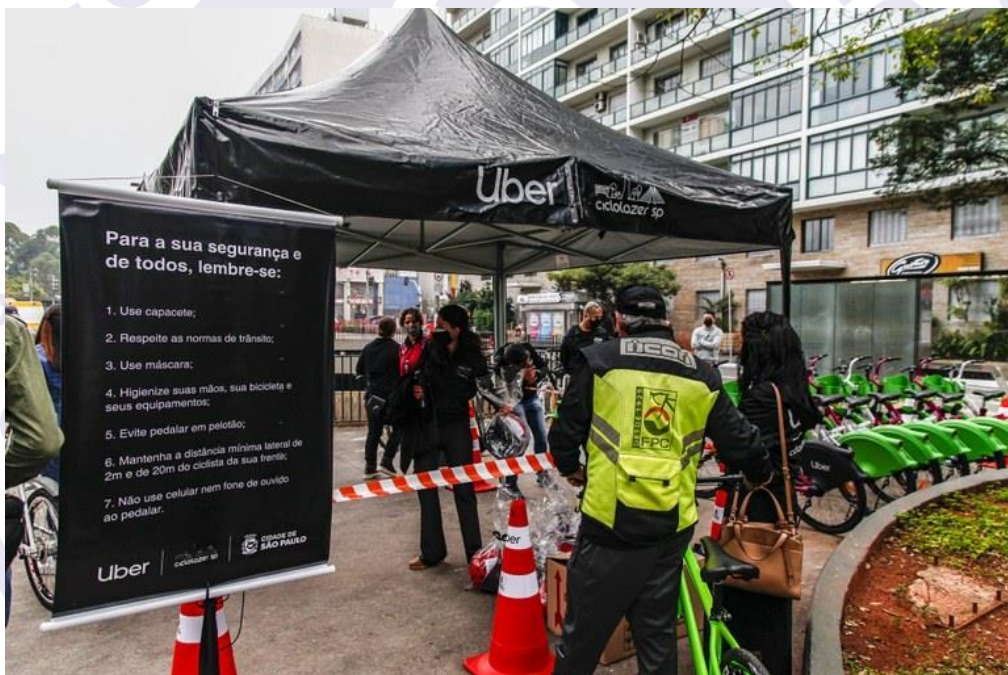

Ciclofaixa de Lazer de São Paulo - Patrocínio UBER





Ciclofaixa de Lazer de São Paulo - Patrocínio UBER



Ciclofaixa de Lazer de São Paulo - Patrocínio UBER



Ciclofaixa de Lazer de São Paulo - Patrocínio UBER



Passeio Ciclístico em comemoração aos 469 anos da Cidade de São Paulo



Passeio Ciclístico em comemoração aos 469 anos da Cidade de São Paulo



Passeio Ciclístico em comemoração aos 469 anos da Cidade de São Paulo



Passeio Ciclístico Pedala SP Zona Norte

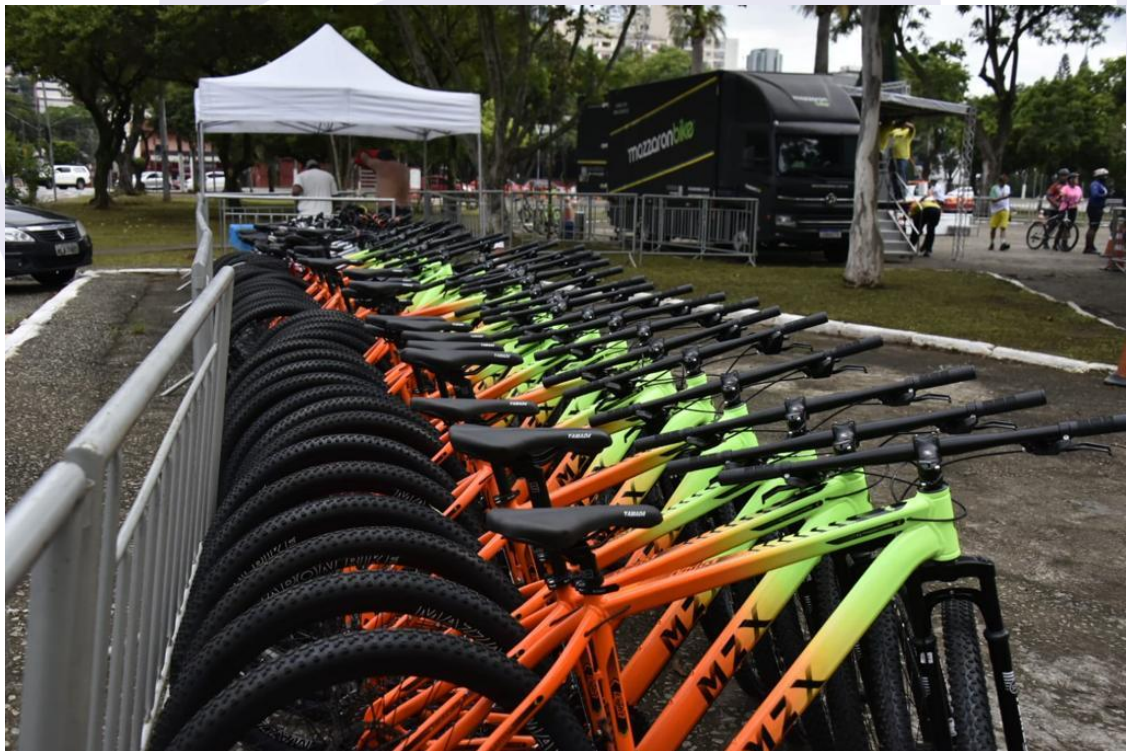

Passeio Ciclístico Pedala SP Zona Norte



São Carlos Bike Fest

**06 - PÚBLICO-ALVO:** Definir a natureza do objeto, previsão de participantes e público-alvo do evento

21.000	Nº de Beneficiários Direto	X	Evento Pontual Passeio Ciclístico	4.500	Crianças	15.000	Adultos
15.000	Nº de Beneficiários Indireto	X	Programa Continuado Oficinas Interativas de Ciclismo	12.000	Adolescentes	10.000	Idosos

**07 - CRONOGRAMA DE EXECUÇÃO PROJETOS:**

Cronograma	Data	Hr. Início	Hr. Término	Considerações
Mobilização inicial	24/07/2023	09h00	18h00	Assim que publicado no Diário Oficial.



Divulgação	24/07/2023	09h00	18h00	Assim que publicado no Diário Oficial.
Inscrições	24/07/2023	09h00	18h00	Assim que publicado no Diário Oficial / Informações estarão disponíveis no site da ABC.
Montagem	24/07/2023	09h00	18h00	Em conformidade com plano de trabalho apresentado.
Realização do evento	24/07/2023	09h00	18h00	Em conformidade com plano de trabalho apresentado.
Desmontagem	24/07/2023	09h00	18h00	Em conformidade com plano de trabalho apresentado.
Mobilização final	24/07/2023	09h00	18h00	Em conformidade com plano de trabalho apresentado.
Pesquisa de qualidade	24/07/2023	09h00	18h00	Em conformidade com plano de trabalho apresentado.

## 08 - CRONOGRAMA DE EXECUÇÃO FINANCEIRA

### 8.1 Concedente - PASSEIOS CICLISTICOS (CUSTO POR EVENTO)

Tipo de Despesa	Natureza de Despesa	Descrição Detalhada	U. Medida	V. Unitário	Quant.	V. Total	V. Total 06 Passeios Ciclísticos
Direto	AQUISIÇÃO MATERIAL ESPORTIVO	Camiseta manga curta em modelo DRY FIT com silk screen frente e costas, para todos os participantes.	Un	R\$ 28,50	2.000	R\$ 57.000,00	R\$ 342.000,00
Direto	AQUISIÇÃO MATERIAL ESPORTIVO	Camiseta manga curta em modelo DRY FIT com silk screen frente e costas para os organizadores	Un	R\$ 28,50	100	R\$ 2.850,00	R\$ 17.100,00
Direto	AQUISIÇÃO MATERIAL ESPORTIVO	Sacochila esportiva promocional em nylon, com silk screen frente, para todos os participantes.	Un	R\$ 9,90	2.000	R\$ 19.800,00	R\$ 118.800,00



Direto	<b>AQUISIÇÃO MATERIAL ESPORTIVO</b>	Medalhas em formato exclusivo ciclismo Fundida em zamac medidas 6x6,5cm com resina e fita personalizada com logo do evento largura 25mm	Un	R\$ 15,80	2.000	R\$ 31.600,00	R\$ 189.600,00
Direto	<b>LOCAÇÃO ESTRUTURA DO EVENTO</b>	Cavaletes padrão CET para bloqueios, desvios ou interdições que se fizerem necessários.	Un	R\$ 55,00	100 x 2 diárias	R\$ 11.000,00	R\$ 66.000,00
Direto	<b>LOCAÇÃO ESTRUTURA DO EVENTO</b>	Backdrop 18m para entrega de premiação do passeio.	Un	R\$ 3.830,00	01 x 2 diárias	R\$ 7.660,00	R\$ 45.960,00
Direto	<b>LOCAÇÃO ESTRUTURA DO EVENTO</b>	200 Bicletas Mountain bike, cores sortidas.	Un	R\$ 89,10	200 x 2 diárias	R\$ 35.640,00	R\$ 213.840,00
Direto	<b>LOCAÇÃO ESTRUTURA DO EVENTO</b>	Pórtico para Largada na Arena	Un	R\$ 6.830,00	01 x 2 diárias	R\$ 13.660,00	R\$ 81.960,00
Direto	<b>LOCAÇÃO ESTRUTURA DO EVENTO</b>	Gerador de Energia em uso para alimentar todos equipamentos de luz e som se necessário 260KVA	Un	R\$ 3.100,00	01 x 2 diárias	R\$ 6.200,00	R\$ 37.200,00
Direto	<b>LOCAÇÃO ESTRUTURA DO EVENTO</b>	Tendas 3x3m em estrutura metálica – Montagem das estruturas dia anterior e dia do evento;	Un	R\$ 650,00	8 x 2 diárias	R\$ 10.400,00	R\$ 62.400,00
Direto	<b>LOCAÇÃO ESTRUTURA DO EVENTO</b>	Bicicletas de uso urbano em Alumínio para os Batedores - bikes mod. Mountain Aro 29" – Regulagem e calibragem dia anterior e dia do evento;	Un	R\$ 190,00	20 x 2 diárias	R\$ 7.600,00	R\$ 45.600,00



Direto	<b>LOCAÇÃO ESTRUTURA DO EVENTO</b>	Palco de alumínio 3x5 para atividades de Fotos dos participantes para redes Sociais e recordação	Un	R\$ 4.500,00	1 x 2 diárias	R\$ 9.000,00	R\$ 54.000,00
Direto	<b>LOCAÇÃO ESTRUTURA DO EVENTO</b>	Carro de som especial que ira puxar o passeio com motorista.	Un	R\$ 2.830,00	1 x 1 diária	R\$ 2.830,00	R\$ 16.980,00
Direto	<b>LOCAÇÃO ESTRUTURA DO EVENTO</b>	Grades metálicas de segurança em aço, medindo 2mts de comprimento x 1,5mts de altura; Montagem das estruturas dia anterior e dia do evento;	Un	R\$ 24,50	200 x 2 diárias	R\$ 9.800,00	R\$ 58.800,00
Direto	<b>LOCAÇÃO ESTRUTURA DO EVENTO</b>	Sanitários químicos; 15 unidades instalados apenas no dia do evento.	Un	R\$ 337,50	15 x 1 diária	R\$ 5.062,50	R\$ 30.375,00
Direto	<b>LOCAÇÃO ESTRUTURA DO EVENTO</b>	Sonorização completa;	Un	R\$ 4.500,00	1 x 1 diária	R\$ 4.500,00	R\$ 27.000,00
Direto	<b>PRESTAÇÃO DE SERVIÇOS MÉDICOS</b>	Ambulâncias com socorristas e equipamentos de primeiros socorros;	Diária	R\$ 2.840,00	2 x 1 diária	R\$ 5.680,00	R\$ 34.080,00
Direto	<b>PRESTAÇÃO DE SERVIÇOS FOTOGRÁFICOS</b>	Fotografia de todas as atividades do evento;	Serv	R\$ 6.100,00	1 x 2 diárias	R\$ 12.200,00	R\$ 73.200,00
Direto	<b>PRESTAÇÃO DE SERVIÇOS DE FILMAGEM</b>	Filmagem de todas as atividades do evento;	Serv	R\$ 9.780,00	Serviço	R\$ 9.780,00	R\$ 58.680,00





Direto	<b>PRESTAÇÃO DE SERVIÇOS DE LOCUÇÃO</b>	Locução para conduzir o evento;	Serv	R\$ 1.500,00	Serviço	R\$ 1.500,00	R\$ 9.000,00
Direto	<b>PRESTAÇÃO DE SERVIÇOS DE LIMPEZA</b>	Serviço de limpeza para zelar todo o espaço antes, durante e após o evento, com distribuição de recipientes. 06 colaboradores a R\$ 466,66 à diária.	Serv	R\$ 2.800,00	Serviço	R\$ 2.800,00	R\$ 16.800,00
Direto	<b>SERVIÇO DE MONTAGEM/ DESMONTAGEM</b>	Serviço de montagem e desmontagem de toda infraestrutura do evento; 08 colaboradores a R\$ 526,00 à diária por 02 dias (anterior ao evento e dia do evento).	Serv	R\$ 10.520,00	Serviço	R\$ 10.520,00	R\$ 63.120,00
Direto	<b>SERVIÇO EQUIPE DE TRABALHO</b>	Serviços de informações aos participantes, entrega e distribuição de kits. 02 diárias. (01 anterior ao evento para separação e distribuição de kits e 01 dia do evento) Sendo R\$ 631,00 à diária, por 02 dias;	Serv	R\$ 12.620,00	1 serviço	R\$ 12.620,00	R\$ 75.720,00
Direto	<b>SERVIÇO ASSESSORIA DE IMPRENSA</b>	Empresa especializada para prestação de serviços diversos, como emissão de relatórios, mídia especializada e criação de conteúdo.	Serv	R\$ 4.500,00	1 serviço	R\$ 4.500,00	R\$ 27.000,00
Direto	<b>SERVIÇO TRANSPORTE</b>	Van "carro prego" para carregar os ciclistas que tiverem que parar no meio do percurso por qualquer motivo.	Serv	R\$ 2.500,00	1 x 1 diária	R\$ 2.500,00	R\$ 15.000,00
Direto	<b>SERVIÇO TRANSPORTE</b>	Caminhão "carro prego" para carregar as bikes daqueles que tiverem que parar no meio do percurso por qualquer motivo, as bikes vão no carro	Serv	R\$ 3.900,00	1 x 1 diária	R\$ 3.900,00	R\$ 23.400,00



		prego.					
Direto	SERVIÇO TRANSPORT E	Caminhões exclusivo para o transporte de todo material que será utilizado no evento.	Serv	R\$ 3.900,00	2 x 2 diárias	R\$ 15.600,00	93.600,00
Direto	SERVIÇO CRIAÇÃO E ARTE	Criação e arte de identidade visual alusiva ao evento para ações de comunicação. Inclui arte para Banners, medalhas, propagandas nas redes sociais e site.	Serv	R\$ 6.520,00	1	R\$ 6.520,00	R\$ 39.120,00
Direto	SERVIÇO PLOTAGEM	Impressão de lonas, lona back drop, lona gradil, lona identificação de tendas, etc.	Serv	R\$ 12.730,00	1	R\$ 12.730,00	R\$ 76.380,00
<b>Total</b>						<b>R\$ 335.452,50</b>	<b>R\$ 2.012.715,00</b>

## 8.2 Concedente - CUSTO INICIAL (CUSTO LANÇAMENTO DO PROJETO) OFICINAS INTERATIVAS DE CICLISMO;

Tipo de Despesa	Natureza de Despesa	Descrição Detalhada	U. Medida	V. Unitário	Quant.	V. Total	Mês Aplicação
Direto	AQUISIÇÃO MATERIAL ESPORTIVO	Camiseta manga curta em modelo DRY FIT com silk screen frente e costas, para utilização nas oficinas interativas de ciclismo para todos os colaboradores, contando com reposição se necessário devido a desgaste, perca etc.	Un	R\$ 28,50	120	R\$ 3.420,00	1º Mês
Direto	AQUISIÇÃO MATERIAL ESPORTIVO	Blusa de Moletom 50% poliéster 50% algodão com silk frente e costas com zíper. para utilização nas oficinas interativas de ciclismo para todos os colaboradores, contando com reposição se	Un	R\$ 92,50	50	R\$ 4.625,00	1º Mês



		necessário devido a desgaste, perca etc.					
Direto	<b>AQUISIÇÃO MATERIAL ESPORTIVO</b>	Boné em TAC TEL com silk fecho em velcro. para utilização nas oficinas interativas de ciclismo para todos os colaboradores, contando com reposição se necessário devido a desgaste, perca etc.	Un	R\$ 16,80	50	840,00	1º Mês
Direto	<b>SERVIÇO CRIAÇÃO E ARTE</b>	Criação e arte de identidade visual alusiva ao evento para ações de comunicação. Inclui arte para Banners, propagandas nas redes sociais e site.	Serv	R\$ 6.520,00	1	R\$ 6.520,00	1º Mês
Direto	<b>SERVIÇO DIVULGAÇÃO E MÍDIA</b>	Divulgação em redes sociais e mídias especializadas.	Serv	R\$ 708.700,00	1	R\$ 708.700,00	1º Mês
Direto	<b>SERVIÇO PLOTAGEM</b>	Impressão de lonas, lona back drop, lona gradil, lona identificação de tendas, etc.	Serv	R\$ 10.200,00	1	R\$ 10.200,00	1º Mês
<b>Total</b>						<b>R\$ 734.305,00</b>	

### 8.3 Concedente - TENDAS DE EMPRÉSTIMO E OFICINAS MECANICAS (CUSTO POR LOCAL/ATIVACÃO) -

Tipo de Despesa	Natureza de Despesa	Descrição Detalhada	U. Medida	V. Unitário	Quant.	V. Total	V. Total 06 locais simultâneos	V. Total 34 Ativações
Direto	<b>LOCAÇÃO ESTRUTURA DO EVENTO</b>	Contendo ferramental específico, cavalete, bomba e mecânico instrutor para capacitação de futuros mecânicos.	Un	R\$ 1.500,00	1	R\$ 1.500,00	R\$ 9.000,00	R\$ 306.000,00
Direto	<b>LOCAÇÃO ESTRUTURA DO EVENTO</b>	Cavaletes padrão CET para bloqueios, desvios ou interdições que	Un	R\$ 55,00	20	R\$ 1.100,00	R\$ 6.600,00	R\$ 224.400,00



		se fizerem necessários.						
Direto	LOCAÇÃO ESTRUTURA DO EVENTO	Locação e manutenção de bicicletas para empréstimo, caracterizadas para o projeto. (SERIAM 120 TENDAS?)	Un	R\$ 26,50	120	R\$ 3.180,00	R\$ 19.080,00	R\$ 648.720,00
Direto	LOCAÇÃO ESTRUTURA DO EVENTO	Tendas 3x3m em estrutura metálica	Un	R\$ 650,00	2	R\$ 1.300,00	R\$ 7.800,00	R\$ 265.200,00
Direto	LOCAÇÃO ESTRUTURA DO EVENTO	Grades metálicas de segurança em aço, medindo 2mts de comprimento x 1,5mts de altura;	Un	R\$ 24,50	10	R\$ 245,00	R\$ 1.470,00	R\$ 49.980,00
	LOCAÇÃO ESTRUTURA DO EVENTO	Mobiliário interno de tenda completo, com balcão, mesas e cadeiras.	Serv	R\$ 420,00	1	420	R\$ 2.520,00	R\$ 85.680,00
Direto	PRESTAÇÃO DE SERVIÇOS FOTOGRÁFICOS	Fotografia de todas as atividades do evento;	Serv	R\$ 1.490,00	1	R\$ 1.490,00	R\$ 8.940,00	R\$ 303.960,00
Direto	SERVIÇO DE MONTAGEM/DÊSMONTAGEM	Serviço de montagem e desmontagem de toda infraestrutura do evento;	Serv	R\$ 1.320,00	1	R\$ 1.320,00	R\$ 7.920,00	R\$ 269.280,00
Direto	SERVIÇO EQUIPE DE TRABALHO	Serviços de informações aos participantes, com 01 mecânico, 02 monitores tenda e 01 auxiliar tenda	Serv	R\$ 1.600,00	1	R\$ 1.600,00	R\$ 9.600,00	R\$ 326.400,00
Direto	SERVIÇO TRANSPORTE	Caminhões exclusivo para o transporte de todo material que será utilizado no evento.	Serv	R\$ 3.100,00	1 x 2 diárias	R\$ 6.200,00	R\$ 37.200,00	R\$ 1.264.800,00
TOTAL DO PROJETO						R\$ 18.355,00	R\$ 110.130,00	R\$ 3.744.420,00

## 9. PLANO DE APLICAÇÃO - PASSEIOS CICLISTICOS



Descrição das Ações	Concedente	Proponente	Patrocinador	Total
Natureza da Despesa	SEME	Contrapartida	Terceiros	
<b>1 - CUSTOS DIRETOS</b>				
<b>1.1. Material de premiação</b>				
1.1.1. Camisetas participantes	R\$ 342.000,00			R\$ 342.000,00
1.1.2. Camisetas organização	R\$ 17.100,00			R\$ 17.100,00
1.1.3. Sacochilas participantes	R\$ 118.800,00			R\$ 118.800,00
1.1.4. Medalhas participantes	R\$ 189.600,00			R\$ 189.600,00
1.1.5. Bicicleta premiação		R\$ 16.800,00		
<b>1.2. Serviços de locação</b>				
1.2.1. Locação cavaletes	R\$ 66.000,00			R\$ 66.000,00
1.2.2. Locação backdrop	R\$ 45.960,00			R\$ 45.960,00
1.2.3. Locação bicicletas	R\$ 213.840,00			R\$ 213.840,00
1.2.4. Locação pódio largada / chegada	R\$ 81.960,00			R\$ 81.960,00
1.2.5. Locação gerador de energia	R\$ 37.200,00			R\$ 37.200,00
1.2.6. Locação tendas	R\$ 62.400,00			R\$ 62.400,00
1.2.7. Locação bicicletas profissionais	R\$ 45.600,00			R\$ 45.600,00
1.2.8. Locação palco	R\$ 54.000,00			R\$ 54.000,00



1.2.9. Locação carro de som	R\$ 16.980,00			R\$ 16.980,00
1.2.10. Locação grades metálicas	R\$ 58.800,00			R\$ 58.800,00
1.2.11. Locação sanitários químicos	R\$ 30.375,00			R\$ 30.375,00
1.2.12. Locação sonorização	R\$ 27.000,00			R\$ 27.000,00
<b>1.3. Prestação de serviços</b>				
1.3.1. Serviço médico	R\$ 34.080,00			R\$ 34.080,00
1.3.2. Serviço fotográfico	R\$ 73.200,00			R\$ 73.200,00
1.3.3. Serviço filmagem	R\$ 58.680,00			R\$ 58.680,00
1.3.4. Serviço locução	R\$ 9.000,00			R\$ 9.000,00
1.3.5. Serviço de limpeza	R\$ 16.800,00			R\$ 16.800,00
1.3.6. Serviço montagem / desmontagem	R\$ 63.120,00			R\$ 63.120,00
1.3.7. Serviço equipe trabalho	R\$ 75.720,00			R\$ 75.720,00
1.3.8. Serviço assessoria de imprensa	R\$ 27.000,00			R\$ 27.000,00
1.3.9. Serviço de equipe de ciclistas		R\$ 18.000,00		
<b>1.4. Transporte</b>				
1.4.1. Van "carro prego"	R\$ 15.000,00			R\$ 15.000,00
1.4.2. Caminhão "prego"	R\$ 23.400,00			R\$ 23.400,00
1.4.3. Caminhão transporte material	R\$ 93.600,00			R\$ 93.600,00



<b>1.5 Reforço alimentar</b>				
1.5.1. Frutas p/ participantes		R\$ 39.120,00		
1.5.2. Água p/ participantes		R\$ 46.800,00		
<b>2 - PLANO DE DIVULGAÇÃO</b>				
6.1. Criação e arte	R\$ 39.120,00			R\$ 39.120,00
6.2. Plotagem	R\$ 76.380,00			R\$ 76.380,00
<b>Total</b>	<b>R\$ 2.012.715,00</b>	<b>R\$ 120.720,00</b>	<b>0,00</b>	<b>R\$ 2.133.435,00</b>

### 9.1. PLANO DE APLICAÇÃO - OFICINAS INTERATIVAS DE CICLISMO

#### **CUSTO INICIAL ATIVAÇÃO DOS PARQUES (CUSTO POR LOCAL/ATIVAÇÃO)**

Descrição das Ações	Concedente	Proponente	Patrocinador	Total
Natureza da Despesa	SEME	Contrapartida	Terceiros	
<b>1 - CUSTOS DIRETOS</b>				
<b>1.1. Aquisição material</b>				
1.1.1. Camiseta organização	R\$ 3.420,00			R\$ 3.420,00
1.1.2. Blusa de frio organização	R\$ 4.625,00			R\$ 4.625,00
1.1.3. Boné organização	R\$ 840,00			R\$ 840,00
<b>2 - PLANO DE DIVULGAÇÃO</b>				
2.1. Criação e arte	R\$ 6.520,00			R\$ 6.520,00
2.2 Plotagem	R\$ 10.200,00			R\$ 10.200,00
6.3. Divulgação e mídia	R\$ 708.700,00			R\$ 708.700,00



<b>Total</b>	<b>R\$ 734.305,00</b>			<b>R\$ 734.305,00</b>
--------------	-----------------------	--	--	-----------------------

## 9.2. PLANO DE APLICAÇÃO - OFICINAS INTERATIVAS DE CICLISMO

### **TENDAS EMPRÉSTIMOS / OFICINAS MECANICAS (CUSTO POR LOCAL/ATIVAÇÃO)**

Descrição das Ações	Concedente	Proponente	Patrocinador	Total
Natureza da Despesa	SEME	Contrapartida	Terceiros	
<b>1 - CUSTOS DIRETOS</b>				
<b>1.1. Serviço de locação</b>				
1.1.1. Locação ferramental oficina	R\$ 306.000,00			R\$ 306.000,00
1.1.2. Locação cavaletes	R\$ 224.400,00			R\$ 224.400,00
1.1.3. Locação grades	R\$ 49.980,00			R\$ 49.980,00
1.1.4. Locação bicicletas	R\$ 648.720,00			R\$ 648.720,00
1.1.5. Locação bicicleta infantil		R\$ 142.800,00		R\$ 142.800,00
1.1.6. Locação tendas	R\$ 265.200,00			R\$ 265.200,00
1.1.7. Locação mobília	R\$ 85.680,00			R\$ 85.680,00
<b>1.2. Prestação de serviços</b>				
1.2.1. Serviço fotográfico	R\$ 303.960,00			R\$ 303.960,00
1.2.2. Serviço montagem/desmontagem	R\$ 269.280,00			R\$ 269.280,00
1.2.3. Serviço equipe tenda	R\$ 326.400,00			R\$ 326.400,00
<b>1.3. Transporte</b>				R\$ 306.000,00





1.3.1. Caminhão transporte material	R\$ 1.264.800,00			R\$ 224.400,00
<b>Total</b>	<b>R\$ 3.744.420,00</b>	<b>R\$ 142.800,00</b>		<b>R\$ 3.152.820,00</b>

### 9.3. PLANO DE APLICAÇÃO - **PLANILHA COMPLEMENTAR DE CUSTO GERAL PROJETO**

#### **CUSTO GERAL TENDAS EMPRÉSTIMOS / OFICINAS MECANICAS / PASSEIOS CICLISTICOS**

	VALOR POR ATIVAÇÃO / PASSEIO	LOCAIS SIMULTANEOS	QUANTIDADE ATIVAÇÕES	TOTAL
PASSEIOS CICLISTICOS	R\$ 335.452,50	-	6	R\$ 2.012.715,00
INICIAL PARA OFICINAS INTERATIVAS DE CICLISMO	R\$ 734.305,00	-	-	R\$ 734.305,00
ATIVAÇÃO/LOCAL TENDAS EMPRÉSTIMO/ OFICINA	R\$ 18.355,00	6	34	R\$ 3.744.420,00
<b>CUSTO GERAL</b>				<b>R\$ 6.491.440,00</b>



## 10 - CRONOGRAMA DE DESEMBOLSO DO CONCEDENTE:

### 10.1. CONCEDENTE:

Descrição das Ações	1ª Parcela - Trimestral	2ª Parcela - Trimestral	3ª Parcela – Trimestral
Pagamento referente as despesas provenientes da implantação inicial, 15 ativações das oficinas interativas de ciclismo e 04 passeios ciclísticos. Agosto à outubro/2023.	R\$ 3.728.065,00		
Pagamento referente as despesas provenientes de 10 ativações das oficinas interativas de ciclismo e 01 passeio ciclístico. Novembro à dezembro/2023.		R\$ 1.436.752,50	
Pagamento referente as despesas provenientes de 09 ativações das oficinas interativas de ciclismo e 01 passeio ciclístico. Janeiro à fevereiro/2023.			R\$ 1.326.622,50
		<b>TOTAL</b>	<b>6.491.440,00</b>



## 11.1 - GRADE COMPARATIVA DE PREÇOS - CUSTO PASSEIO CICLISTICO

NATUREZA DA DESPESA	DESCRIÇÃO DETALHADA	O ITEM POSSUI PREÇO DE REFERÊNCIA EM ALGUMA OPÇÃO ABAIXO?		FONTE DO PREÇO	VALOR UNITÁRIO	QT	TOTAL	TOTAL 06 PASSEIOS	<u>Pessoa responsável pela cotação</u>
AQUISIÇÃO MATERIAL ESPORTIVO	Camiseta manga curta em modelo DRY FIT com silk screen frente e costas, para todos os participantes.	<u>1 – Banco de preço Prefeitura</u>	Não		R\$ 28,50	2.000	R\$ 57.000,00	R\$ 342.000,00	Jose George
		<u>2 – Banco de preço Adm Pública</u>							
		<u>3 – Ata de registro de preço</u>							
		<u>4 – Listas/Pesquisas publiciza das</u>							
AQUISIÇÃO MATERIAL ESPORTIVO	Camiseta manga curta em modelo DRY FIT com silk screen frente e costas para os organizadores	<u>1 – Banco de preço Prefeitura</u>	Não		R\$ 28,50	100	R\$ 2.850,00	R\$ 17.100,00	Jose George
		<u>2 – Banco de preço Adm Pública</u>							
		<u>3 – Ata de registro de preço</u>							
		<u>4 – Listas/Pesquisas publiciza das</u>							
AQUISIÇÃO MATERIAL ESPORTIVO	Sacochila esportiva promocional em nylon, com silk screen frente, para todos os participantes.	<u>1 – Banco de preço Prefeitura</u>	Não		R\$ 9,90	2.000	R\$ 19.800,00	R\$ 118.800,00	Jose George
		<u>2 – Banco de preço Adm Pública</u>							
		<u>3 – Ata de registro de preço</u>							
		<u>4 – Listas/Pesquisas publiciza das</u>							
AQUISIÇÃO MATERIAL ESPORTIVO	Medalhas em formato exclusivo ciclismo Fundida em zamac medidas 6x6,5cm com resina e fita personalizada com logo do evento larguira 25mm	<u>1 – Banco de preço Prefeitura</u>	Não		R\$ 15,80	2.000	R\$ 31.600,00	R\$ 189.600,00	Jose George
		<u>2 – Banco de preço Adm Pública</u>							
		<u>3 – Ata de registro de preço</u>							
		<u>4 – Listas/Pesquisas publiciza das</u>							
LOCAÇÃO ESTRUTURA DO EVENTO	Cavaletes padrão CET para bloqueios, desvios ou interdições que se fizerem necessários.	<u>1 – Banco de preço Prefeitura</u>	Não		R\$ 55,00	100 x 2 diárias	R\$ 11.000,00	R\$ 66.000,00	Jose George
		<u>2 – Banco de preço Adm Pública</u>							
		<u>3 – Ata de registro de preço</u>							
		<u>4 – Listas/Pesquisas publiciza das</u>							
LOCAÇÃO ESTRUTURA DO EVENTO	Backdrop 18m para entrega de premiação do passeio.	<u>1 – Banco de preço Prefeitura</u>	Não		R\$ 3.830,00	01 x 2 diárias	R\$ 7.660,00	R\$ 45.960,00	Jose George
		<u>2 – Banco de preço Adm Pública</u>							
		<u>3 – Ata de registro de</u>							



		<u>preço</u> <u>4 – Listas/Pesquisas publiciza das</u>						
<b>LOCAÇÃO ESTRUTURA DO EVENTO</b>	200 Bicycles Mountain bike, cores sortidas.	<u>1 – Banco de preço Prefeitura</u> <u>2 – Banco de preço Adm Pública</u> <u>3 – Ata de registro de preço</u> <u>4 – Listas/Pesquisas publiciza das</u>	Não	R\$ 89,10	200 x 2 diárias	R\$ 35.640,00	R\$ 213.840,00	Jose George
<b>LOCAÇÃO ESTRUTURA DO EVENTO</b>	Pórtico para Largada na Arena	<u>1 – Banco de preço Prefeitura</u> <u>2 – Banco de preço Adm Pública</u> <u>3 – Ata de registro de preço</u> <u>4 – Listas/Pesquisas publiciza das</u>	Não	R\$ 6.830,00	01 x 2 diárias	R\$ 13.660,00	R\$ 81.960,00	Jose George
<b>LOCAÇÃO ESTRUTURA DO EVENTO</b>	Gerador de Energia em uso para alimentar todos equipamentos de luz e som se necessário 260KVA	<u>1 – Banco de preço Prefeitura</u> <u>2 – Banco de preço Adm Pública</u> <u>3 – Ata de registro de preço</u> <u>4 – Listas/Pesquisas publiciza das</u>	Não	R\$ 3.100,00	01 x 2 diárias	R\$ 6.200,00	R\$ 37.200,00	Jose George
<b>LOCAÇÃO ESTRUTURA DO EVENTO</b>	Tendas 3x3m em estrutura metálica – Montagem das estruturas dia anterior e dia do evento;	<u>1 – Banco de preço Prefeitura</u> <u>2 – Banco de preço Adm Pública</u> <u>3 – Ata de registro de preço</u> <u>4 – Listas/Pesquisas publiciza das</u>	Não	R\$ 650,00	8 x 2 diárias	R\$ 10.400,00	R\$ 62.400,00	Jose George
<b>LOCAÇÃO ESTRUTURA DO EVENTO</b>	Bicycles de uso urbano em Alumínio para os Batedores - bikes mod. Mountain Aro 29" – Regulagem e calibragem dia anterior e dia do evento;	<u>1 – Banco de preço Prefeitura</u> <u>2 – Banco de preço Adm Pública</u> <u>3 – Ata de registro de preço</u> <u>4 – Listas/Pesquisas publiciza das</u>	Não	R\$ 190,00	20 x 2 diárias	R\$ 7.600,00	R\$ 45.600,00	Jose George
<b>LOCAÇÃO ESTRUTURA DO EVENTO</b>	Palco de alumínio 3x5 para atividades de Fotos dos participantes para redes Sociais e recordação	<u>1 – Banco de preço Prefeitura</u> <u>2 – Banco de preço Adm Pública</u> <u>3 – Ata de registro de preço</u> <u>4 – Listas/Pesquisas publiciza das</u>	Não	R\$ 4.500,00	1 x 2 diárias	R\$ 9.000,00	R\$ 54.000,00	Jose George
<b>LOCAÇÃO ESTRUTURA DO EVENTO</b>	Carro de som especial que ira puxar o passeio	<u>1 – Banco de preço Prefeitura</u> <u>2 – Banco de preço Adm</u>	Não	R\$ 2.830,00	1 x 1 diária	R\$ 2.830,00	R\$ 16.980,00	Jose George



	com motorista.	<u><b>Pública</b></u> <u>3 – Ata de registro de preço</u> <u>4 – Listas/Pesquisas publiciza das</u>						
<b>LOCAÇÃO ESTRUTURA DO EVENTO</b>	Grades metálicas de segurança em aço, medindo 2mts de comprimento x 1,5mts de altura; Montagem das estruturas dia anterior e dia do evento;	<u>1 – Banco de preço Prefeitura</u> <u>2 – Banco de preço Adm Pública</u> <u>3 – Ata de registro de preço</u> <u>4 – Listas/Pesquisas publiciza das</u>	Não	R\$ 24,50	200 x 2 diárias	R\$ 9.800,00	R\$ 58.800,00	Jose George
<b>LOCAÇÃO ESTRUTURA DO EVENTO</b>	Sanitários químicos; 15 unidades instalados apenas no dia do evento.	<u>1 – Banco de preço Prefeitura</u> <u>2 – Banco de preço Adm Pública</u> <u>3 – Ata de registro de preço</u> <u>4 – Listas/Pesquisas publiciza das</u>	Não	R\$ 337,50	15 x 1 diária	R\$ 5.062,50	R\$ 30.375,00	Jose George
<b>LOCAÇÃO ESTRUTURA DO EVENTO</b>	Sonorização completa;	<u>1 – Banco de preço Prefeitura</u> <u>2 – Banco de preço Adm Pública</u> <u>3 – Ata de registro de preço</u> <u>4 – Listas/Pesquisas publiciza das</u>	Não	R\$ 4.500,00	1 x 1 diária	R\$ 4.500,00	R\$ 27.000,00	Jose George
<b>PRESTAÇÃO DE SERVIÇOS MÉDICOS</b>	Ambulâncias com socorristas e equipamentos de primeiros socorros;	<u>1 – Banco de preço Prefeitura</u> <u>2 – Banco de preço Adm Pública</u> <u>3 – Ata de registro de preço</u> <u>4 – Listas/Pesquisas publiciza das</u>	Não	R\$ 2.840,00	2 x 1 diária	R\$ 5.680,00	R\$ 34.080,00	Jose George
<b>PRESTAÇÃO DE SERVIÇOS FOTOGRÁFICOS</b>	Fotografia de todas as atividades do evento;	<u>1 – Banco de preço Prefeitura</u> <u>2 – Banco de preço Adm Pública</u> <u>3 – Ata de registro de preço</u> <u>4 – Listas/Pesquisas publiciza das</u>	Não	R\$ 6.100,00	1 x 2 diárias	R\$ 12.200,00	R\$ 73.200,00	Jose George
<b>PRESTAÇÃO DE SERVIÇOS DE FILMAGEM</b>	Filmagem de todas as atividades do evento;	<u>1 – Banco de preço Prefeitura</u> <u>2 – Banco de preço Adm Pública</u> <u>3 – Ata de registro de preço</u> <u>4 – Listas/Pesquisas publiciza das</u>	Não	R\$ 9.780,00	Serviço	R\$ 9.780,00	R\$ 58.680,00	Jose George
<b>PRESTAÇÃO DE SERVIÇOS</b>	Locução para	<u>1 – Banco de preço</u>	Não	R\$ 1.500,00	Serviço	R\$ 1.500,00	R\$ 9.000,00	Jose George



DE LOCUÇÃO	conduzir o evento;	<u>Prefeitura</u> <u>2 – Banco de preço Adm Pública</u> <u>3 – Ata de registro de preço</u> <u>4 – Listas/Pesquisas publiciza das</u>						
PRESTAÇÃO DE SERVIÇOS DE LIMPEZA	Serviço de limpeza para zelar todo o espaço antes, durante e após o evento, com distribuição de recipientes. 06 colaboradores a R\$ 466,66 à diária.	<u>1 – Banco de preço Prefeitura</u> <u>2 – Banco de preço Adm Pública</u> <u>3 – Ata de registro de preço</u> <u>4 – Listas/Pesquisas publiciza das</u>	Não	R\$ 2.800,00	Serviço	R\$ 2.800,00	R\$ 16.800,00	Jose George
SERVIÇO DE MONTAGEM/DESMONTAGEM	Serviço de montagem e desmontagem de toda infraestrutura do evento; 08 colaboradores a R\$ 526,00 à diária por 02 dias (anterior ao evento e dia do evento).	<u>1 – Banco de preço Prefeitura</u> <u>2 – Banco de preço Adm Pública</u> <u>3 – Ata de registro de preço</u> <u>4 – Listas/Pesquisas publiciza das</u>	Não	R\$ 10.520,00	Serviço	R\$ 10.520,00	R\$ 63.120,00	Jose George
SERVIÇO EQUIPE DE TRABALHO	Serviços de informações aos participantes, entrega e distribuição de kits. 02 diárias. (01 anterior ao evento para separação e distribuição de kits e 01 dia do evento) Sendo R\$ 631,00 à diária, por 02 dias;	<u>1 – Banco de preço Prefeitura</u> <u>2 – Banco de preço Adm Pública</u> <u>3 – Ata de registro de preço</u> <u>4 – Listas/Pesquisas publiciza das</u>	Não	R\$ 12.620,00	1 serviço	R\$ 12.620,00	R\$ 75.720,00	Jose George
SERVIÇO ACESSORIA DE IMPRENSA	Empresa especializada para prestação de serviços diversos, como emissão de relatórios, mídia especializada e criação de conteúdo.	<u>1 – Banco de preço Prefeitura</u> <u>2 – Banco de preço Adm Pública</u> <u>3 – Ata de registro de preço</u> <u>4 – Listas/Pesquisas publiciza das</u>	Não	R\$ 4.500,00	1 serviço	R\$ 4.500,00	R\$ 27.000,00	Jose George
SERVIÇO TRANSPORTE	Van "carro prego" para carregar os ciclistas que tiverem que parar	<u>1 – Banco de preço Prefeitura</u> <u>2 – Banco de preço Adm Pública</u>	Não	R\$ 2.500,00	1 x 1 diária	R\$ 2.500,00	R\$ 15.000,00	Jose George



	no meio do percurso por qualquer motivo.	<u>3 – Ata de registro de preço</u> <u>4 – Listas/Pesquisas publiciza das</u>						
<b>SERVIÇO TRANSPORTE</b>	Caminhão "carro prego" para carregar as bikes daqueles que tiverem que parar no meio do percurso por qualquer motivo, as bikes vão no carro prego.	<u>1 – Banco de preço Prefeitura</u> <u>2 – Banco de preço Adm Pública</u> <u>3 – Ata de registro de preço</u> <u>4 – Listas/Pesquisas publiciza das</u>	Não	R\$ 3.900,00	1 x 1 diária	R\$ 3.900,00	R\$ 23.400,00	Jose George
<b>SERVIÇO TRANSPORTE</b>	Caminhões exclusivo para o transporte de todo material que será utilizado no evento.	<u>1 – Banco de preço Prefeitura</u> <u>2 – Banco de preço Adm Pública</u> <u>3 – Ata de registro de preço</u> <u>4 – Listas/Pesquisas publiciza das</u>	Não	R\$ 3.900,00	2 x 2 diárias	R\$ 15.600,00	93.600,00	Jose George
<b>SERVIÇO CRIAÇÃO E ARTE</b>	Criação e arte de identidade visual alusiva ao evento para ações de comunicação. Inclui arte para Banners, medalhas, propagandas nas redes sociais e site.	<u>1 – Banco de preço Prefeitura</u> <u>2 – Banco de preço Adm Pública</u> <u>3 – Ata de registro de preço</u> <u>4 – Listas/Pesquisas publiciza das</u>	Não	R\$ 6.520,00	1	R\$ 6.520,00	R\$ 39.120,00	Jose George
<b>SERVIÇO PLOTAGEM</b>	Impressão de lonas, lona back drop, lona gradil, lona identificação de tendas, etc.	<u>1 – Banco de preço Prefeitura</u> <u>2 – Banco de preço Adm Pública</u> <u>3 – Ata de registro de preço</u> <u>4 – Listas/Pesquisas publiciza das</u>	Não	R\$ 12.730,00	1	R\$ 12.730,00	R\$ 76.380,00	Jose George

Natureza de Despesa	Descrição Detalhada	CNPJ	Nome da Empresa	Valor Unit.	Quant.	Total	Total dos 6 passeios
<b>AQUISIÇÃO MATERIAL</b>	Camiseta manga curta em modelo DRY FIT com silk screen frente e costas, para todos os participantes.	48.236.710/0001-41	DECALC CAMISETAS UNIFORMES E BRINDES LTDA	R\$ 28,50	2.000	R\$ 57.000,00	R\$ 342.000,00
		23.734.082/0001-01	GEOVANNI ASSUNÇÃO DOS SANTOS CONFECÇÕES – ME	R\$ 31,20	2.000	R\$ 62.400,00	R\$ 374.400,00



		26.674.338/0001-12	RV CAMISETAS ESPORTIVAS E UNIFORMES LTDA	R\$ 35,50	2.000	R\$ 71.000,00	R\$ 426.000,00
AQUISIÇÃO MATERIAL ESPORTIVO	Camiseta manga curta em modelo DRY FIT com silk screen frente e costas para os organizadores	48.236.710/0001-41	DECALC CAMISETAS UNIFORMES E BRINDES LTDA	R\$ 28,50	100	R\$ 2.850,00	R\$ 17.100,00
		23.734.082/0001-01	GEOVANNI ASSUNÇÃO DOS SANTOS CONFECÇÕES – ME	R\$ 31,20	100	R\$ 3.120,00	R\$ 18.720,00
		26.674.338/0001-12	RV CAMISETAS ESPORTIVAS E UNIFORMES LTDA	R\$ 35,50	100	R\$ 3.550,00	R\$ 21.300,00
AQUISIÇÃO MATERIAL ESPORTIVO	Sacocheila esportiva promocional em nylon, com silk screen frente, para todos os participantes.	48.236.710/0001-41	DECALC CAMISETAS UNIFORMES E BRINDES LTDA	R\$ 9,90	2.000	R\$ 19.800,00	R\$ 118.800,00
		23.734.082/0001-01	GEOVANNI ASSUNÇÃO DOS SANTOS CONFECÇÕES – ME	R\$ 12,50	2.000	R\$ 25.000,00	R\$ 150.000,00
		26.674.338/0001-12	RV CAMISETAS ESPORTIVAS E UNIFORMES LTDA	R\$ 11,10	2.000	R\$ 22.200,00	R\$ 133.200,00
AQUISIÇÃO MATERIAL ESPORTIVO	Medalhas em formato exclusivo ciclismo  Fundida em zamac medidas 6x6,5cm com resina e fita personalizada com logo do evento larguira 25mm	16.989.366/0001-75	EVANDRO LUIZ GRACIANO ME	R\$ 15,80	2.000	R\$ 31.600,00	R\$ 189.600,00
		39.946.646/0001-47	ADRIANA VALDIRENE VARGAS TROVARELLI SILVA	R\$ 17,40	2.000	R\$ 34.800,00	R\$ 208.800,00
		68.942.200/0001-05	JOSE ALEXANDRE SALDIBA SIMOES GONÇALVES ME	R\$ 17,50	2.000	R\$ 35.000,00	R\$ 210.000,00
LOCAÇÃO ESTRUTURA DO EVENTO	Cavaletes padrão CET para bloqueios, desvios ou interdições que se fizerem necessários.	30.578.469/0001-73	RCV EVENTOS E LOCAÇÕES PROMOCIONAIS LTDA	R\$ 55,00	100 x 2 diárias	R\$ 11.000,00	R\$ 66.000,00
		67.315.473/0001-59	MARCOS MAZZARON EVENTOS ME	R\$ 57,30	100 x 2 diárias	R\$ 11.460,00	R\$ 68.760,00





		20.228.271/0001-06	GRAN-JOB & MKT LTDA	R\$ 68,50	100 x 2 diárias	R\$ 13.700,00	R\$ 82.200,00
<b>LOCAÇÃO ESTRUTURA DO EVENTO</b>	Backdrop 18m para entrega de premiação do passeio.	<b>67.315.473/0001-59</b>	<b>MARCOS MAZZARON EVENTOS ME</b>	<b>R\$ 3.830,00</b>	<b>1 x 2 diárias</b>	<b>R\$ 7.660,00</b>	<b>R\$ 45.960,00</b>
		21.551.821/0001-96	CBM-X - PROMOCOES E EVENTOS LTDA	R\$ 4.260,00	1 x 2 diárias	R\$ 8.520,00	R\$ 51.120,00
		30.578.469/0001-73	RCV EVENTOS E LOCAÇÕES PROMOCIONAIS LTDA	R\$ 5.200,00	1 x 2 diárias	R\$ 10.400,00	R\$ 62.400,00
<b>LOCAÇÃO ESTRUTURA DO EVENTO</b>	200 Bicletas Mountain bike, cores sortidas.	<b>67.315.473/0001-59</b>	<b>MARCOS MAZZARON EVENTOS ME</b>	<b>R\$ 89,10</b>	<b>200 x 2 diárias</b>	<b>35.640,00</b>	<b>R\$ 213.840,00</b>
		07.727.414/0001-66	DMIX PRODUÇÕES E EVENTOS LTDA	R\$ 105,00	200 x 2 diárias	R\$ 42.000,00	R\$ 252.000,00
		21.551.821/0001-96	CBM-X - PROMOCOES E EVENTOS LTDA	R\$ 170,00	200 x 2 diárias	R\$ 68.000,00	R\$ 408.000,00
<b>LOCAÇÃO ESTRUTURA DO EVENTO</b>	Pórtico para para na Arena	<b>67.315.473/0001-59</b>	<b>MARCOS MAZZARON EVENTOS ME</b>	<b>R\$ 6.830,00</b>	<b>1 x 2 diárias</b>	<b>R\$ 13.660,00</b>	<b>R\$ 81.960,00</b>
		07.727.414/0001-66	DMIX PRODUÇÕES E EVENTOS LTDA	R\$ 7.550,00	1 x 2 diárias	R\$ 15.100,00	R\$ 90.600,00
		30.578.469/0001-73	RCV EVENTOS E LOCAÇÕES PROMOCIONAIS LTDA	R\$ 7.320,00	1 x 2 diárias	R\$ 14.640,00	R\$ 87.840,00
<b>LOCAÇÃO ESTRUTURA DO EVENTO</b>	Gerador de Energia em uso para alimentar todos equipamentos de luz e som se necessário 260KVA	<b>07.727.414/0001-66</b>	<b>DMIX PRODUÇÕES E EVENTOS LTDA</b>	<b>R\$ 3.100,00</b>	<b>1 x 2 diárias</b>	<b>R\$ 6.200,00</b>	<b>R\$ 37.200,00</b>
		20.228.271/0001-06	GRAN-JOB & MKT LTDA	R\$ 4.650,00	1 x 2 diárias	R\$ 9.300,00	R\$ 55.800,00
		24.597.188/0001-65	DNLT INCENTIVOS FISCAIS LTDA	R\$ 3.520,00	1 x 2 diárias	R\$ 7.040,00	R\$ 42.240,00
<b>LOCAÇÃO ESTRUTURA DO EVENTO</b>	Tendas 3x3m em estrutura metálica	<b>20.228.271/0001-06</b>	<b>GRAN-JOB &amp; MKT LTDA</b>	<b>R\$ 650,00</b>	<b>8 x 2 diárias</b>	<b>R\$ 10.400,00</b>	<b>R\$ 62.400,00</b>
		30.578.469/0001-73	RCV EVENTOS E LOCAÇÕES PROMOCIONAIS LTDA	R\$ 1.050,00	8 x 2 diárias	R\$ 16.800,00	R\$ 100.800,00
		67.315.473/0001-59	MARCOS MAZZARON EVENTOS ME	R\$ 1.630,00	8 x 2 diárias	R\$ 26.080,00	R\$ 156.480,00
<b>LOCAÇÃO ESTRUTURA DO</b>	Bicicletas de uso urbano em	<b>67.315.473/0001-59</b>	<b>MARCOS MAZZARON EVENTOS ME</b>	<b>R\$ 190,00</b>	<b>20x 2 diárias</b>	<b>R\$ 7.600,00</b>	<b>R\$ 45.600,00</b>



<b>EVENTO</b>	Alumínio para os Batedores - bikes mod. Mountain Aro 29"	07.727.414/0001-66	DMIX PRODUÇÕES E EVENTOS LTDA	R\$ 280,00	20 x 2 diárias	R\$ 11.200,00	R\$ 67.200,00
		21.551.821/0001-96	CBM-X - PROMOCOES E EVENTOS LTDA	R\$ 230,00	20 x 2 diárias	R\$ 9.200,00	R\$ 55.200,00
<b>LOCAÇÃO ESTRUTURA DO EVENTO</b>	Palco de alumínio 3x5 para atividades de Fotos dos participantes para redes Sociais e recordação	<b>30.578.469/0001-73</b>	<b>RCV EVENTOS E LOCAÇÕES PROMOCIONAIS LTDA</b>	<b>R\$ 4.500,00</b>	<b>1 x 2 diárias</b>	<b>R\$ 9.000,00</b>	<b>R\$ 54.000,00</b>
		67.315.473/0001-59	MARCOS MAZZARON EVENTOS ME	R\$ 4.800,00	1 x 2 diárias	R\$ 9.600,00	R\$ 57.600,00
		07.727.414/0001-66	DMIX PRODUÇÕES E EVENTOS LTDA	R\$ 6.800,00	1 x 2 diárias	R\$ 13.600,00	R\$ 81.600,00
<b>LOCAÇÃO ESTRUTURA DO EVENTO</b>	Carro de som especial que ira puxar o passeio com motorista.	<b>67.315.473/0001-59</b>	<b>MARCOS MAZZARON EVENTOS ME</b>	<b>R\$ 2.830,00</b>	<b>1 x 1 diária</b>	<b>R\$ 2.830,00</b>	<b>R\$ 16.980,00</b>
		20.228.271/0001-06	GRAN-JOB & MKT LTDA	R\$ 3.420,00	1 x 1 diária	R\$ 3.420,00	R\$ 20.520,00
		24.597.188/0001-65	DNLT INCENTIVOS FISCAIS LTDA	R\$ 3.640,00	1 x 1 diária	R\$ 3.640,00	R\$ 21.840,00
<b>LOCAÇÃO ESTRUTURA DO EVENTO</b>	Grades metálicas de segurança em aço, medindo 2mts de comprimento x 1,5mts de altura;	<b>67.315.473/0001-59</b>	<b>MARCOS MAZZARON EVENTOS ME</b>	<b>R\$ 24,50</b>	<b>200 x 2 diárias</b>	<b>R\$ 9.800,00</b>	<b>R\$ 58.800,00</b>
		21.551.821/0001-96	CBM-X - PROMOCOES E EVENTOS LTDA	R\$ 32,00	200 x 2 diárias	R\$ 12.800,00	76.800,00
		24.597.188/0001-65	DNLT INCENTIVOS FISCAIS LTDA	R\$ 26,30	200 x 2 diárias	R\$ 10.520,00	R\$ 63.120,00
<b>LOCAÇÃO ESTRUTURA DO EVENTO</b>	Sanitários químicos;	<b>20.228.271/0001-06</b>	<b>GRAN-JOB &amp; MKT LTDA</b>	<b>R\$ 337,50</b>	<b>15x 1 diária</b>	<b>R\$ 5.062,50</b>	<b>R\$ 30.375,00</b>
		30.578.469/0001-73	RCV EVENTOS E LOCAÇÕES PROMOCIONAIS LTDA	R\$ 410,00	15x 1 diária	R\$ 6.150,00	R\$ 36.900,00
		21.551.821/0001-96	CBM-X - PROMOCOES E EVENTOS LTDA	R\$ 450,00	15x 1 diária	R\$ 6.750,00	R\$ 40.500,00
<b>LOCAÇÃO ESTRUTURA DO EVENTO</b>	Sonorização completa;	<b>30.578.469/0001-73</b>	<b>RCV EVENTOS E LOCAÇÕES PROMOCIONAIS LTDA</b>	<b>R\$ 4.500,00</b>	<b>1 x 1 diária</b>	<b>R\$ 4.500,00</b>	<b>R\$ 27.000,00</b>
		67.315.473/0001-59	MARCOS MAZZARON EVENTOS ME	R\$ 5.200,00	1 x 1 diária	R\$ 5.200,00	R\$ 31.200,00
		07.727.414/0001-66	DMIX PRODUÇÕES E EVENTOS LTDA	R\$ 4.830,00	1 x 1 diária	R\$ 4.830,00	R\$ 28.980,00



<b>PRESTAÇÃO DE SERVIÇOS MÉDICOS</b>	Ambulâncias com socorristas e equipamentos de primeiros socorros;	47.168.004/0001-47	<b>TOTAL RESGATE E SAUDE LTDA</b>	<b>R\$ 2.840,00</b>	<b>2 x 1 diária</b>	<b>R\$ 5.680,00</b>	<b>R\$ 34.080,00</b>
		44.394.431/0001-55	MEDICAL FIRE SERVICOS MEDICOS LTDA	R\$ 7.230,00	2 x 1 diária	R\$ 14.460,00	R\$ 86.760,00
		11.234.668/0001-10	OVERMED AMBULANCIAS LTDA	R\$ 3.115,00	2 x 1 diária	R\$ 6.230,00	R\$ 37.380,00
<b>PRESTAÇÃO DE SERVIÇOS FOTOGRÁFICOS</b>	Fotografia de todas as atividades do evento;	20.228.271/0001-06	<b>GRAN-JOB &amp; MKT LTDA</b>	<b>R\$ 6.100,00</b>	<b>1 x 2 diárias</b>	<b>R\$ 12.200,00</b>	<b>R\$ 73.200,00</b>
		07.727.414/0001-66	DMIX PRODUÇÕES E EVENTOS LTDA	R\$ 7.600,00	1 x 2 diárias	R\$ 15.200,00	R\$ 91.200,00
		05.548.348/0001-31	IMAGE X DESIGN LTDA	R\$ 8.300,00	1 x 2 diárias	R\$ 16.600,00	R\$ 99.600,00
<b>PRESTAÇÃO DE SERVIÇOS DE FILMAGEM</b>	Filmagem de todas as atividades do evento;	20.228.271/0001-06	<b>GRAN-JOB &amp; MKT LTDA</b>	<b>R\$ 9.780,00</b>	<b>1 x 1 diária</b>	<b>R\$ 9.780,00</b>	<b>R\$ 58.680,00</b>
		07.727.414/0001-66	DMIX PRODUÇÕES E EVENTOS LTDA	R\$ 11.100,00	1 x 1 diária	R\$ 11.100,00	R\$ 66.600,00
		05.548.348/0001-31	IMAGE X DESIGN LTDA	R\$ 10.250,00	1 x 1 diária	R\$ 10.250,00	R\$ 61.500,00
<b>PRESTAÇÃO DE SERVIÇOS DE LOCUÇÃO</b>	Locução para o evento;	20.228.271/0001-06	<b>GRAN-JOB &amp; MKT LTDA</b>	<b>R\$ 1.500,00</b>	<b>1 x 1 diária</b>	<b>R\$ 1.500,00</b>	<b>R\$ 9.000,00</b>
		67.315.473/0001-59	MARCOS MAZZARON EVENTOS ME	R\$ 2.117,50	1 x 1 diária	R\$ 2.117,50	R\$ 12.705,00
		30.578.469/0001-73	RCV EVENTOS E LOCAÇÕES PROMOCIONAIS LTDA	R\$ 1.950,00	1 x 1 diária	R\$ 1.950,00	R\$ 11.700,00
<b>PRESTAÇÃO DE SERVIÇOS DE LIMPEZA</b>	Serviço de limpeza para zelar todo o espaço antes, durante e após o evento.	67.315.473/0001-59	<b>MARCOS MAZZARON EVENTOS ME</b>	<b>R\$ 2.800,00</b>	<b>1 x 1 diária</b>	<b>R\$ 2.800,00</b>	<b>R\$ 16.800,00</b>
		21.551.821/0001-96	CBM-X - PROMOCOES E EVENTOS LTDA	R\$ 3.820,00	1 x 1 diária	R\$ 22.920,00	R\$ 137.520,00
		20.228.271/0001-06	GRAN-JOB & MKT LTDA	R\$ 3.100,00	1 x 1 diária	R\$ 3.100,00	R\$ 18.600,00
<b>SERVIÇO DE MONTAGEM/ DESMONTAGEM</b>	Serviço de montagem e desmontagem de	30.578.469/0001-73	<b>RCV EVENTOS E LOCAÇÕES PROMOCIONAIS LTDA</b>	<b>R\$ 10.520,00</b>	<b>Serviço</b>	<b>R\$ 10.520,00</b>	<b>R\$ 63.120,00</b>



	toda infraestrutura do evento;	07.727.414/0001-66	DMIX PRODUÇÕES E EVENTOS LTDA	R\$ 12.800,00	Serviço	R\$ 12.800,00	R\$ 76.800,00
		20.228.271/0001-06	GRAN-JOB & MKT LTDA	R\$ 14.600,00	Serviço	R\$ 14.600,00	R\$ 87.600,00
<b>SERVIÇO EQUIPE DE TRABALHO</b>	Serviços de informações aos participantes, entrega e distribuição de kits. 02 diárias, considerando entrega de kits (dia anterior) e dia do evento.	30.578.469/0001-73	<b>RCV EVENTOS E LOCAÇÕES PROMOCIONAIS LTDA</b>	<b>R\$ 12.620,00</b>	<b>Serviço</b>	<b>R\$ 12.620,00</b>	<b>R\$ 75.720,00</b>
		20.228.271/0001-06	GRAN-JOB & MKT LTDA	R\$ 14.200,00	Serviço	R\$ 14.200,00	R\$ 85.200,00
		07.727.414/0001-66	DMIX PRODUÇÕES E EVENTOS LTDA	R\$ 14.830,00	Serviço	R\$ 14.830,00	R\$ 88.980,00
<b>SERVIÇO ASSESSORIA DE IMPRENSA</b>	Serviços diversos, emissão de relatórios, mídia especializada e criação conteúdo.	67.315.473/0001-59	<b>MARCOS MAZZARON EVENTOS ME</b>	<b>R\$ 4.500,00</b>	<b>Serviço</b>	<b>R\$ 4.500,00</b>	<b>R\$ 27.000,00</b>
		30.578.469/0001-73	RCV EVENTOS E LOCAÇÕES PROMOCIONAIS LTDA	R\$ 5.200,00	Serviço	R\$ 5.200,00	R\$ 31.200,00
		20.228.271/0001-06	GRAN-JOB & MKT LTDA	R\$ 5.350,00	Serviço	R\$ 5.350,00	R\$ 32.100,00
<b>SERVIÇO TRANSPORTE</b>	Van "carro prego" para carregar os ciclistas que tiverem que parar no meio do percurso por qualquer motivo.	30.578.469/0001-73	<b>RCV EVENTOS E LOCAÇÕES PROMOCIONAIS LTDA</b>	<b>R\$ 2.500,00</b>	<b>Serviço</b>	<b>R\$ 2.500,00</b>	<b>R\$ 15.000,00</b>
		20.228.271/0001-06	GRAN-JOB & MKT LTDA	R\$ 3.600,00	Serviço	R\$ 3.600,00	R\$ 21.600,00
		07.727.414/0001-66	DMIX PRODUÇÕES E EVENTOS LTDA	R\$ 2.830,00	Serviço	R\$ 2.830,00	R\$ 16.980,00
<b>SERVIÇO TRANSPORTE</b>	Caminhão "carro prego" para carregar as bikes daqueles que tiverem que parar no meio do percurso por qualquer motivo, as bikes vão no carro prego.	20.228.271/0001-06	<b>GRAN-JOB &amp; MKT LTDA</b>	<b>R\$ 3.900,00</b>	<b>Serviço</b>	<b>R\$ 3.900,00</b>	<b>R\$ 23.400,00</b>
		30.578.469/0001-73	RCV EVENTOS E LOCAÇÕES PROMOCIONAIS LTDA	R\$ 4.320,00	Serviço	R\$ 4.320,00	R\$ 25.920,00
		07.727.414/0001-66	DMIX PRODUÇÕES E EVENTOS LTDA	R\$ 4.100,00	Serviço	R\$ 4.100,00	R\$ 24.600,00
<b>SERVIÇO TRANSPORTE</b>	Caminhões exclusivo para o transporte de todo material que	20.228.271/0001-06	<b>GRAN-JOB &amp; MKT LTDA</b>	<b>R\$ 3.900,00</b>	<b>2 x 2 diárias</b>	<b>R\$ 15.600,00</b>	<b>R\$ 93.600,00</b>



	será utilizado no evento.	30.578.469/0001-73	RCV EVENTOS E LOCAÇÕES PROMOCIONAIS LTDA	R\$ 4.320,00	2 x 2 diárias	R\$ 17.280,00	R\$ 103.680,00
		07.727.414/0001-66	DMIX PRODUÇÕES E EVENTOS LTDA	R\$ 4.100,00	2 x 2 diárias	R\$ 16.400,00	R\$ 98.400,00
<b>SERVIÇO CRIAÇÃO E ARTE</b>	Criação e arte de identidade visual alusiva ao evento para ações de comunicação. Inclui arte para Banners, medalhas, propagandas nas redes sociais e site.	<b>20.228.271/0001-06</b>	<b>GRAN-JOB &amp; MKT LTDA</b>	<b>R\$ 6.520,00</b>	<b>Serviço</b>	<b>R\$ 6.520,00</b>	<b>R\$ 39.120,00</b>
		07.727.414/0001-66	DMIX PRODUÇÕES E EVENTOS LTDA	R\$ 7.550,00	Serviço	R\$ 7.550,00	R\$ 45.300,00
		05.548.348/0001-31	IMAGE X DESIGN LTDA	R\$ 8.500,00	Serviço	R\$ 8.500,00	R\$ 51.000,00
<b>SERVIÇO PLOTAGEM</b>	Impressão de lonas, lona back drop, lona gradil, lona identificação de tendas, etc.	<b>30.755.695/0001-82</b>	<b>M A F DE SOUSA COMERCIAL</b>	<b>R\$ 12.730,00</b>	<b>Serviço</b>	<b>R\$ 12.730,00</b>	<b>R\$ 76.380,00</b>
		14.209.202/0001-52	VINI LOCAÇÃO DE MAQUINAS E COPIADORA LTDA	R\$ 17.250,00	Serviço	R\$ 17.250,00	R\$ 103.500,00
		05.548.348/0001-31	IMAGE X DESIGN LTDA	R\$ 14.630,00	Serviço	R\$ 14.630,00	R\$ 87.780,00

## 11.2 - GRADE COMPARATIVA DE PREÇOS - OFICINAS INTERATIVAS DE CICLISMO

### **CUSTO INICIAL LANÇAMENTO DO PROJETO**



NATUREZA DA DESPESA	DESCRIÇÃO DETALHADA	O ITEM POSSUI PREÇO DE REFERÊNCIA EM ALGUMA OPÇÃO ABAIXO?	FONTE DO PREÇO	VALOR UNITÁRIO	QT	TOTAL	<u>Pessoa responsável pela cotação</u>
AQUISIÇÃO MATERIAL	Camiseta manga curta em modelo DRY FIT com silk screen frente e costas, para todos os participantes.	1 – Banco de preço Prefeitura 2 – Banco de preço Adm Pública 3 – Ata de registro de preço 4 – Listas/Pesquisas publiciza das	Não	R\$ 28,50	120	R\$ 3.420,00	Jose George
AQUISIÇÃO MATERIAL ESPORTIVO	Blusa de Moletom 50% poliéster 50% algodão com silk frente e costas com zíper.	1 – Banco de preço Prefeitura 2 – Banco de preço Adm Pública 3 – Ata de registro de preço 4 – Listas/Pesquisas publiciza das	Não	R\$ 92,50	50	R\$ 4.625,00	Jose George
AQUISIÇÃO MATERIAL ESPORTIVO	Boné em TAC TEL com silk fecho em velcro	1 – Banco de preço Prefeitura 2 – Banco de preço Adm Pública 3 – Ata de registro de preço 4 – Listas/Pesquisas publiciza das	Não	R\$ 16,80	50	840,00	Jose George
SERVIÇO CRIAÇÃO E ARTE	Criação e arte de identidade visual alusiva ao evento para ações de comunicação. Inclui arte para Banners, medalhas, propagandas nas redes sociais e site.	1 – Banco de preço Prefeitura 2 – Banco de preço Adm Pública 3 – Ata de registro de preço 4 – Listas/Pesquisas publiciza das	Não	R\$ 6.520,00	1	R\$ 6.520,00	Jose George
SERVIÇO DIVULGAÇÃO E MÍDIA	Divulgação em redes sociais e mídias especializadas.	1 – Banco de preço Prefeitura 2 – Banco de preço Adm Pública 3 – Ata de registro de preço 4 – Listas/Pesquisas publiciza das	Não	R\$ 708.700,00	1	R\$ 708.700,00	Jose George
SERVIÇO PLOTAGEM	Impressão de lonas, lona back drop, lona gradil, lona identificação de tendas, etc.	1 – Banco de preço Prefeitura 2 – Banco de preço Adm Pública 3 – Ata de registro de preço 4 – Listas/Pesquisas publiciza das	Não	R\$ 10.200,00	1	R\$ 10.200,00	Jose George

Natureza de Despesa	Descrição Detalhada	CNPJ	Nome da Empresa	Valor Unit.	Quant.	Total
AQUISIÇÃO MATERIAL	Camiseta manga curta em modelo DRY FIT com silk screen frente e costas, para todos os participantes.	48.236.710/0001-41	DECALC CAMISETAS UNIFORMES E BRINDES LTDA	R\$ 28,50	120	R\$ 3.420,00
		23.734.082/0001-01	GEOVANNI ASSUNÇÃO DOS SANTOS CONFECÇÕES – ME	R\$ 31,20	120	R\$ 3.744,00
		26.674.338/0001-12	RV CAMISETAS ESPORTIVAS E UNIFORMES LTDA	R\$ 35,50	120	R\$ 4.260,00
AQUISIÇÃO MATERIAL ESPORTIVO	Blusa de Moletom 50% poliéster 50% algodão com silk frente e costas com zíper.	48.236.710/0001-41	DECALC CAMISETAS UNIFORMES E BRINDES LTDA	R\$ 92,50	50	R\$ 4.625,00
		23.734.082/0001-01	GEOVANNI ASSUNÇÃO DOS SANTOS CONFECÇÕES – ME	R\$ 93,50	50	R\$ 4.675,00
		26.674.338/0001-12	RV CAMISETAS ESPORTIVAS E UNIFORMES LTDA	R\$ 97,40	50	R\$ 4.870,00
AQUISIÇÃO MATERIAL ESPORTIVO	Boné em TAC TEL com silk fecho em velcro	48.236.710/0001-41	DECALC CAMISETAS UNIFORMES E BRINDES LTDA	R\$ 16,80	50	R\$ 840,00
		23.734.082/0001-01	GEOVANNI ASSUNÇÃO DOS SANTOS CONFECÇÕES – ME	R\$ 18,00	50	R\$ 900,00
		26.674.338/0001-12	RV CAMISETAS ESPORTIVAS E UNIFORMES LTDA	R\$ 17,20	50	R\$ 860,00



<b>SERVIÇO CRIAÇÃO E ARTE</b>	Criação e arte de identidade visual alusiva ao evento para ações de comunicação. Inclui arte para Banners, medalhas, propagandas nas redes sociais e site.	20.228.271/0001-06	GRAN-JOB & MKT LTDA	R\$ 6.520,00	Serviço	R\$ 6.520,00
		07.727.414/0001-66	DMIX PRODUÇÕES E EVENTOS LTDA	R\$ 7.550,00	Serviço	R\$ 7.550,00
		05.548.348/0001-31	IMAGE X DESIGN LTDA	R\$ 8.500,00	Serviço	R\$ 8.500,00
<b>SERVIÇO DIVULGAÇÃO E MÍDIA</b>	Divulgação em redes sociais e mídias especializadas.	20.228.271/0001-06	GRAN-JOB & MKT LTDA	R\$ 708.700,00	Serviço	R\$ 708.700,00
		30.578.469/0001-73	RCV EVENTOS E LOCAÇÕES PROMOCIONAIS LTDA	R\$ 721.700,00	Serviço	R\$ 721.700,00
		24.597.188/0001-65	DNLT INCENTIVOS FISCAIS LTDA	R\$ 742.200,00	Serviço	R\$ 742.200,00
<b>SERVIÇO PLOTAGEM</b>	Impressão de lonas, lona back drop, lona gradil, lona de identificação tendas, etc.	30.755.695/0001-82	M A F DE SOUSA COMERCIAL	R\$ 12.730,00	Serviço	R\$ 12.730,00
		14.209.202/0001-52	VINI LOCAÇÃO DE MAQUINAS E COPIADORA LTDA	R\$ 17.250,00	Serviço	R\$ 17.250,00
		05.548.348/0001-31	IMAGE X DESIGN LTDA	R\$ 14.630,00	Serviço	R\$ 14.630,00

### 11.3 - GRADE COMPARATIVA DE PREÇOS - OFICINAS INTERATIVAS DE CICLISMO

#### CUSTO POR LOCAL/ATIVAÇÃO - TENDAS EMPRÉSTIMO E OFICINAS MECANICAS

NATUREZA DA DESPESA	DESCRIÇÃO DETALHADA	<u>O ITEM POSSUI PREÇO DE REFERÊNCIA EM ALGUMA OPÇÃO ABAIXO?</u>	FONTE DO PREÇO	VALOR UNITÁRIO	QT	TOTAL	V. Total 06 locais simultâneos	V. Total 34 Ativações	<u>Pessoa responsável pela cotação</u>
LOCAÇÃO ESTRUTURA DO EVENTO	Contendo ferramental específico, cavalete, bomba e mecânico instrutor para capacitação de futuros mecânicos.	<u>1 – Banco de preço Prefeitura Pública</u> <u>3 – Ata de registro de preço</u> <u>4 – Listas/Pesquisas publiciza das</u>	Não	R\$ 1.500,00	1	R\$ 1.500,00	R\$ 9.000,00	R\$ 306.000,00	Jose George
LOCAÇÃO ESTRUTURA DO EVENTO	Cavaletes padrão CET para bloqueios, desvios ou interdições que se fizerem necessários.	<u>1 – Banco de preço Prefeitura Pública</u> <u>3 – Ata de registro de preço</u> <u>4 – Listas/Pesquisas publiciza das</u>	Não	R\$ 55,00	20	R\$ 1.100,00	R\$ 6.600,00	R\$ 224.400,00	Jose George
LOCAÇÃO ESTRUTURA DO EVENTO	Locação e manutenção de bicicletas para empréstimo, caracterizadas para o projeto. (SERIAM 120 TENDAS?)	<u>1 – Banco de preço Prefeitura Pública</u> <u>3 – Ata de registro de preço</u> <u>4 – Listas/Pesquisas publiciza das</u>	Não	R\$ 26,50	120	R\$ 3.180,00	R\$ 19.080,00	R\$ 648.720,00	Jose George
LOCAÇÃO ESTRUTURA DO EVENTO	Tendas 3x3m em estrutura metálica	<u>1 – Banco de preço Prefeitura</u> <u>2 – Banco de preço Adm</u>	Não	R\$ 650,00	2	R\$ 1.300,00	R\$ 7.800,00	R\$ 265.200,00	Jose George



		<u>Pública</u> <u>3 – Ata de registro de preço</u> <u>4 – Listas/Pesquisas</u> <u>publiciza das</u>							
<b>LOCAÇÃO ESTRUTURA DO EVENTO</b>	Grades metálicas de segurança em aço, medindo 2mts de comprimento x 1,5mts de altura;	<u>1 – Banco de preço Prefeitura</u> <u>2 – Banco de preço Adm Pública</u> <u>3 – Ata de registro de preço</u> <u>4 – Listas/Pesquisas</u> <u>publiciza das</u>	Não	R\$ 24,50	10	R\$ 245,00	R\$ 1.470,00	R\$ 49.980,00	Jose George
<b>LOCAÇÃO ESTRUTURA DO EVENTO</b>	Mobiliário interno de tenda completo, com balcão, mesas e cadeiras.	<u>1 – Banco de preço Prefeitura</u> <u>2 – Banco de preço Adm Pública</u> <u>3 – Ata de registro de preço</u> <u>4 – Listas/Pesquisas</u> <u>publiciza das</u>	Não	R\$ 420,00	1	420	R\$ 2.520,00	R\$ 85.680,00	Jose George
<b>PRESTAÇÃO DE SERVIÇOS FOTOGRÁFICOS</b>	Fotografia de todas as atividades do evento;	<u>1 – Banco de preço Prefeitura</u> <u>2 – Banco de preço Adm Pública</u> <u>3 – Ata de registro de preço</u> <u>4 – Listas/Pesquisas</u> <u>publiciza das</u>	Não	R\$ 1.490,00	1	R\$ 1.490,00	R\$ 8.940,00	R\$ 303.960,00	Jose George
<b>SERVIÇO DE MONTAGEM/ DESMONTAGEM</b>	Serviço de montagem e desmontagem de toda infraestrutura do evento;	<u>1 – Banco de preço Prefeitura</u> <u>2 – Banco de preço Adm Pública</u> <u>3 – Ata de registro de preço</u> <u>4 – Listas/Pesquisas</u> <u>publiciza das</u>	Não	R\$ 1.320,00	1	R\$ 1.320,00	R\$ 7.920,00	R\$ 269.280,00	Jose George
<b>SERVIÇO EQUIPE DE TRABALHO</b>	Serviços de informações aos participantes, com 01 mecânico, 02 monitores tenda e 01 auxiliar tenda	<u>1 – Banco de preço Prefeitura</u> <u>2 – Banco de preço Adm Pública</u> <u>3 – Ata de registro de preço</u> <u>4 – Listas/Pesquisas</u> <u>publiciza das</u>	Não	R\$ 1.600,00	1	R\$ 1.600,00	R\$ 9.600,00	R\$ 326.400,00	Jose George
<b>SERVIÇO TRANSPORTE</b>	Caminhões exclusivo para o transporte de todo material que será utilizado no evento.	<u>1 – Banco de preço Prefeitura</u> <u>2 – Banco de preço Adm Pública</u> <u>3 – Ata de registro de preço</u> <u>4 – Listas/Pesquisas</u> <u>publiciza das</u>	Não	R\$ 3.100,00	1 x 2 diárias	R\$ 6.200,00	R\$ 37.200,00	R\$ 1.264.800,00	Jose George

Natureza de Despesa	Descrição Detalhada	CNPJ	Nome da Empresa	Valor Unit.	Quant.	Total	V. Total 34 ativações
<b>LOCAÇÃO ESTRUTURA</b>	Contendo ferramental	67.315.473/0001-59	MARCOS MAZZARON EVENTOS ME	R\$ 1.500,00	Serviço	R\$ 1.500,00	<b>R\$ 306.000,00</b>





<b>DO EVENTO</b>	específico, cavalete, bomba e mecânico instrutor para capacitação de futuros mecânicos.	07.727.414/0001-66	DMIX PRODUÇÕES E EVENTOS LTDA	R\$ 1.750,00	Serviço	R\$ 1.750,00	R\$ 357.000,00
		24.597.188/0001-65	DNLT INCENTIVOS FISCAIS LTDA	R\$ 2.350,00	Serviço	R\$ 2.350,00	R\$ 479.400,00
<b>LOCAÇÃO ESTRUTURA DO EVENTO</b>	Cavaletes padrão CET para bloqueios, desvios ou interdições que se fizerem necessários.	30.578.469/0001-73	RCV EVENTOS E LOCAÇÕES PROMOCIONAIS LTDA	R\$ 55,00	20	R\$ 1.100,00	<b>R\$ 224.400,00</b>
		67.315.473/0001-59	MARCOS MAZZARON EVENTOS ME	R\$ 57,30	20	R\$ 1.146,00	R\$ 233.784,00
		20.228.271/0001-06	GRAN-JOB & MKT LTDA	R\$ 68,50	20	R\$ 1.370,00	R\$ 279.480,00
<b>LOCAÇÃO ESTRUTURA DO EVENTO</b>	Locação e manutenção de bicicletas para empréstimo, caracterizadas para o projeto.	67.315.473/0001-59	MARCOS MAZZARON EVENTOS ME	R\$ 26,50	120	R\$ 3.180,00	<b>R\$ 648.720,00</b>
		21.551.821/0001-96	CBM-X - PROMOCOES E EVENTOS LTDA	R\$ 86,70	120	R\$ 10.404,00	R\$ 2.122.416,00
		07.727.414/0001-66	DMIX PRODUÇÕES E EVENTOS LTDA	R\$ 105,00	120	R\$ 12.600,00	R\$ 2.570.400,00
<b>LOCAÇÃO ESTRUTURA DO EVENTO</b>	Tendas 3x3m em estrutura metálica	67.315.473/0001-59	GRAN-JOB & MKT LTDA	R\$ 650,00	2	1.300,00	<b>R\$ 265.200,00</b>
		67.315.473/0001-59	MARCOS MAZZARON EVENTOS ME	R\$ 1.630,00	2	R\$ 3.260,00	R\$ 665.040,00
		21.551.821/0001-96	CBM-X - PROMOCOES E EVENTOS LTDA	R\$ 1.150,00	2	R\$ 2.300,00	R\$ 469.200,00
<b>LOCAÇÃO ESTRUTURA DO EVENTO</b>	Grades metálicas de segurança em aço, medindo 2mts de comprimento x 1,5mts de altura;	67.315.473/0001-59	MARCOS MAZZARON EVENTOS ME	R\$ 24,50	10	R\$ 245,00	<b>R\$ 49.980,00</b>
		21.551.821/0001-96	CBM-X - PROMOCOES E EVENTOS LTDA	R\$ 32,00	10	R\$ 320,00	R\$ 65.280,00
		24.597.188/0001-65	DNLT INCENTIVOS FISCAIS LTDA	R\$ 26,30	10	R\$ 263,00	R\$ 53.652,00
<b>LOCAÇÃO ESTRUTURA DO EVENTO</b>	Mobiliário interno de tenda completo, com balcão, mesas e cadeiras.	67.315.473/0001-59	MARCOS MAZZARON EVENTOS ME	R\$ 420,00	Serviço	R\$ 420,00	<b>R\$ 85.680,00</b>
		07.727.414/0001-66	DMIX PRODUÇÕES E EVENTOS LTDA	R\$ 930,00	Serviço	R\$ 930,00	R\$ 189.720,00
		67.315.473/0001-59	GRAN-JOB & MKT LTDA	R\$ 720,00	Serviço	R\$ 720,00	R\$ 146.880,00
<b>PRESTAÇÃO DE SERVIÇOS FOTOGRÁFICOS</b>	Fotografia de todas as atividades do evento;	20.228.271/0001-06	GRAN-JOB & MKT LTDA	R\$ 1.490,00	Serviço	R\$ 1.490,00	<b>R\$ 303.960,00</b>
		07.727.414/0001-66	DMIX PRODUÇÕES E EVENTOS LTDA	R\$ 2.180,00	Serviço	R\$ 2.180,00	R\$ 444.720,00
		05.548.348/0001-31	IMAGE X DESIGN LTDA	R\$ 3.300,00	Serviço	R\$ 3.300,00	R\$ 673.200,00
<b>SERVIÇO DE MONTAGEM/DESMONTAGEM</b>	Serviço de montagem e desmontagem de toda infraestrutura do evento;	30.578.469/0001-73	RCV EVENTOS E LOCAÇÕES PROMOCIONAIS LTDA	R\$ 1.320,00	Serviço	R\$ 1.320,00	<b>R\$ 269.280,00</b>
		07.727.414/0001-66	DMIX PRODUÇÕES E EVENTOS LTDA	R\$ 1.450,00	Serviço	R\$ 1.450,00	R\$ 295.800,00
		20.228.271/0001-06	GRAN-JOB & MKT LTDA	R\$ 1.680,00	Serviço	R\$ 1.680,00	R\$ 342.720,00
<b>SERVIÇO EQUIPE DE TRABALHO</b>	Serviços de informações aos participantes, com 01 mecânico, 02 monitores tenda e 01 auxiliar tenda	30.578.469/0001-73	RCV EVENTOS E LOCAÇÕES PROMOCIONAIS LTDA	R\$1.600,00	Serviço	R\$ 1.600,00	<b>R\$ 326.400,00</b>
		20.228.271/0001-06	GRAN-JOB & MKT LTDA	R\$ 2.100,00	Serviço	R\$ 2.100,00	R\$ 428.400,00
		07.727.414/0001-66	DMIX PRODUÇÕES E EVENTOS LTDA	R\$ 2.350,00	Serviço	R\$ 2.350,00	R\$ 479.400,00



<b>SERVIÇO TRANSPORTE</b>	Caminhões exclusivo para o transporte de todo material que será utilizado no evento.	20.228.271/0001-06	GRAN-JOB & MKT LTDA	R\$ 3.100,00	1 x 1 diária	R\$ 3.100,00	<b>R\$ 1.264.800,00</b>
		30.578.469/0001-73	RCV EVENTOS E LOCAÇÕES PROMOCIONAIS LTDA	R\$ 4.320,00	1 x 1 diária	R\$ 4.320,00	R\$ 881.280,00
		07.727.414/0001-66	DMIX PRODUÇÕES E EVENTOS LTDA	R\$ 4.100,00	1 x 1 diária	R\$ 4.100,00	R\$ 836.400,00

### 13 - DECLARAÇÃO DO PROPONENTE:

Na qualidade de Dirigente da Entidade Proponente atesto a idoneidade da documentação apresentada e o cumprimento das ações relatadas neste projeto.

Jose George Breve  
Presidente  
RG 5.861.931-8